

PLANTA GINÁSIO 01
ESCALA 1:75
NÍVEL 0,00 EQUIVALENTE A 942,00

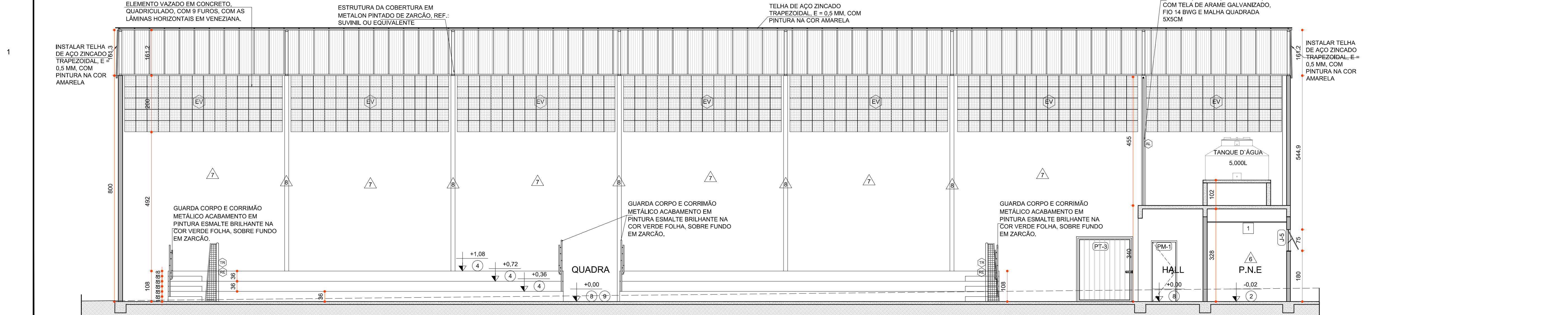

CORTE AA - GINÁSIO 01
ESCALA 1:75

2	PISO EM PORCELANATO RETIFICADO, ACABAMENTO ACETINADO, DIM. 60X60CM. REF: LUNA SENSITIVE, MODELO RENO - FLUANE OU EQUIVALENTE.
4	PISO EM CONCRETO LISO DESEMPENADO E FELTRADO PINTADO DE VERDE PINTURA EM TINTA EPOXI PARA PISO, COR: VERDE SELVA ENCANTADA, D027, REF: SUVINIL PISO OU EQUIVALENTE.
8	QUADRA - PISO DE CONCRETO PINTURA EM TINTA EPOXI PARA PISO, COR: VERDE SAMAMBAIA, E060, REF: SUVINIL PISO OU EQUIVALENTE PINTURA EM TINTA EPOXI PARA PISO, COR: VERDE CARVALHO, R007, REF: SUVINIL PISO OU EQUIVALENTE PINTURA EM TINTA EPOXI PARA PISO, COR: CINZA, R008, REF: SUVINIL PISO OU EQUIVALENTE
9	PINTURA DEMARCAÇÃO DE FAIXA DE QUADRA, ACRÍLICO PREMIUM FOSCO, CORES: BRANCO, PRETO E AMARELO TINTA ESMALTE PREMIUM ACETINADO, COR: CINZA - REF: SUVINIL PISO OU EQUIVALENTE
PAREDE	
6	REVESTIMENTO CERÂMICO ESMALTADO EM PLACAS DE 30X60CM, COR: BRANCO. REVESTIMENTO FORM: BRANCO AC, REF: FLUANE OU EQUIVALENTE.
7	PAREDE REBOCADA E PINTADA COM TINTA ACRÍLICA, COR: CINZA ESPACIAL TINTA - REF: SUVINIL PISO OU EQUIVALENTE
8	PINTURA DE FUNDO PARA GALVANIZADOS E PINTURA COM TINTA ESMALTE, COR: CINZA TINTA ESMALTE PREMIUM ACETINADO, COR: CINZA - REF: SUVINIL PISO OU EQUIVALENTE
TETO	
1	FORRO EM GESSO ACARTONADO EMASSADO E PINTADO, COR: BRANCO NEVE.
2	LAJE PINTADA PINTURA ACRÍLICA PREMIUM FOSCO NA COR BRANCO NEVE, REF: SUVINIL OU EQUIVALENTE
3	TELHA METÁLICA APARENTE
RODAPÉ	
2	RODAPÉ DE ARGAMASSA 1:3 H=7CM, DESEMPENADO E ALISADO A COLHER, PINTADO DE CINZA ESCURO PINTURA EM TINTA EPOXI PARA PISO, REF: SUVINIL OU EQUIVALENTE.
DIVERSOS	
RD	PAR DE REDE PARA TRAVE DE GOL FUTSAL FIO 4MM NYLON REF: GIMAR REDES ESPORTIVAS OU EQUIVALENTE.
TR	TRAVE DE GOL EM TUBO GALVANIZADO 3" PARA QUADRA - PINTADA TINTA ESMALTE - E PROTEÇÃO DE ZARÇAO COR: BRANCO REF: SUVINIL OU EQUIVALENTE - DIM: LARGURA 300CM, ALTURA 200CM E PROFUNDIDADE 80CM SUPERIOR E 100CM INFERIOR REF: SPORTINO OU EQUIVALENTE.
CB	TABELA DE BASQUETE EM POSTE METÁLICO E SUPORTE DE PISO REF: SPORTINO OU EQUIVALENTE.
EV	ELEMENTO VAZADO QUADRICULADO, COM 9 FUROS, COM AS LÂMINAS HORIZONTAIS EM VENEZIANA. ACABAMENTO NATURAL, MEDIDAS: 39 x 39 x 7 cm, REF: C00-23V, NEGREX OU EQUIVALENTE.
AL	ALAMBRADO ESTRUTURADO POR TUBOS DE AÇO GALVANIZADO, COM COSTURA, DIN 2440, DIÂMETRO 2", COM TELA DE ARAME GALVANIZADO, FIO 14 BWG E MALHA QUADRADA 5X5CM REF: BELGO OU EQUIVALENTE

ESQUADRIAS		DIMENSÕES (cm)			QUANTIDADE
CÓDIGO	ESPECIFICAÇÃO	LARG.	ALT.	PEIT.	
PT-1	PORTA DE ABRIR PARA BOX EM ALUMÍNIO, COM VENEZIANA COM VENTILAÇÃO. REF: GIMAR REDES ESPORTIVAS OU EQUIVALENTE.	60	160	-	64
PT-3	PORTÃO DE CORREIA EM CHAPA TIPO PAINEL LAMBRIL, QUADRADO, A SER PINTADO DE BRANCO. FECHO / TRINCO / FERROLHO FIO REDONDO, DE SOBREPOR, 8", EM AÇO GALVANIZADO / ZINCADO OU EQUIVALENTE. PORTÃO PINTADO COM TINTA ESMALTE, C00, R303, COR: FLORESTA BRANCO - REF: SUVINIL OU EQUIVALENTE	200	230	-	03
PM-1	PORTA DE ABRIR TIPO PRANCHETA COM ACAB. EM LAMINADO LISO COR: BRANCO MARCO E ALIZAR EM MADEIRA REVESTIDA DE LAMINADO LISO, COR: BRANCO. CONJUNTO DE MANEJETA E FECHADURA DESIGN M2340 TIPO ALAVANCA, ACABAMENTO CROMADO, MAQ. SMART 55, REF: PAPAIZ OU EQUIVALENTE.	80	210	-	44
PM-2	PORTA DE ABRIR TIPO PRANCHETA COM ACAB. EM LAMINADO LISO COR: BRANCO MARCO E ALIZAR EM MADEIRA REVESTIDA DE LAMINADO LISO, COR: BRANCO. PULADOR INOX, COM ACABAMENTO POLIDO ALTO BRILHO RETA 40CM, REF: 1000.002, REF: TECHNOX OU EQUIVALENTE CHAPA DE AÇO INOX PARA PROTEÇÃO ADS PORTAS DOS I.S. P.N.E., C00: 1000.035, REF: TECHNOX OU EQUIVALENTE CONJUNTO DE MANEJETA E FECHADURA DESIGN M2340 TIPO ALAVANCA, ACABAMENTO CROMADO, MAQ. SMART 55, REF: PAPAIZ OU EQUIVALENTE.	90	210	-	14
PM-7	PORTA DE ABRIR TIPO PRANCHETA COM ACAB. EM LAMINADO LISO COR: BRANCO MARCO E ALIZAR EM MADEIRA REVESTIDA DE LAMINADO LISO, COR: BRANCO. CONJUNTO DE MANEJETA E FECHADURA DESIGN M2340 TIPO ALAVANCA, ACABAMENTO CROMADO, MAQ. SMART 55, REF: PAPAIZ OU EQUIVALENTE	100	210	-	36
J-4	JANELA MAX-AR DE ALUMÍNIO, ACABAMENTO ANODIZADO, COR: NATURAL, VIDRO LISO COMUM, ESP: 3MM	75	75	180	10
J-5	JANELA MAX-AR DE ALUMÍNIO, ACABAMENTO ANODIZADO, COR: NATURAL, VIDRO LISO COMUM, ESP: 3MM	230	75	180	38

LEGENDA			
A CONSTRUIR EM ALVENARIA	JARDIM OU ÁREA FÉRMEVEL	JARDIM OU ÁREA FÉRMEVEL	INÍCIO DO ASSENTAMENTO DO PISO

NOTAS	
OBSERVAÇÕES GERAIS:	
1 - CONFERIR MEDIDAS NO LOCAL	
2 - NÃO UTILIZAR ESCALA SOBRE PAPEL	
3 - EM CASO DE CONFLITO DE COTAS, PREVALECE A DO DESENHO DE MAIOR ESCALA	
4 - EM CASO DE DÚVIDAS, CONSULTE SEMPRE O RESPONSÁVEL TÉCNICO	
5 - REPRODUÇÃO TOTAL OU PARCIAL, DESSE DESENHO, ESTÁ PROIBIDA, DIREITOS AUTORAIS, RESERVADOS DE ACORDO COM A LEI FEDERAL 9.610 DE 19 FEVEREIRO DE 1998	

REVISÃO	DESCRIÇÃO	TIPO	ELABORADO	VERIFICADO	DATA
00	EMIÇÃO INICIAL	EXE	FGAC	ICGL	04/2020
01	EMIÇÃO INICIAL	EXE	RMR	ICGL	09/2020

TIPOS DE EMISSÃO	ATP - ANTEPROJETO BSG - BÁSICO EXE - EXECUTIVO	APV - APROVADO BSG - BÁSICO POT - P/ CONSTRUÇÃO ASS - "AS BUILT"	CNC - CANCELADO
------------------	--	---	-----------------



PROJETA
ENGENHARIA

PROJETA CONSULTORIA E SERVIÇOS

ALAMEDA OSCAR NEMAYER, Nº500, SALAS 503 E 507 - VALE DO SERENO
NOVA LIMA-MG - CEP: 34.038-058
TEL: (31) 3347-4405 / (31) 3347-7079 / (31) 3571-1920
EMAIL: contato@grupoprojetaengenharia.com.br



PREFEITURA MUNICIPAL DE CONGONHAS

REALIZAÇÃO:

RUA PRESIDENTE JUSCELINO KUBISCHEK, Nº135 - CENTRO
CONGONHAS-MG - CEP: 36.415-000
TEL: (31) 3731-1300

PROJETO ARQUITETÔNICO DA NOVA ESCOLA FORTUNATA
RUA TRÊS, S/N, CONGONHAS-MG

PROJETO DE ARQUITETURA	
AUTORIA DO PROJETO:	CONTRATANTE DO PROJETO:
ISABELA CRISTINA GONÇALVES LACERDA CRA - A110913-9	RESPONSÁVEL DA CONTRATANTE
DATA: SETEMBRO/2020	ESCALA: INDICADA
CÓDIGO: PRJ-ARQ	
TÍTULO DOS DESENHOS: PLANTA GINÁSIO - 01 CORTE AA - GINÁSIO - 01 MAPA CHAVE	PRANCHETA: 11/33
DIREITOS AUTORAIS RESERVADOS. PROIBIDA REPRODUÇÃO, DIVULGAÇÃO OU ALTERAÇÃO SEM ORDEM ESCRITA DO AUTOR.	TÍTULO DOS DESENHOS: PRJ-ARQ-COM-REF-005-REV01