

FACHADA 02 - GINÁSIO 01
ESCALA 1:75

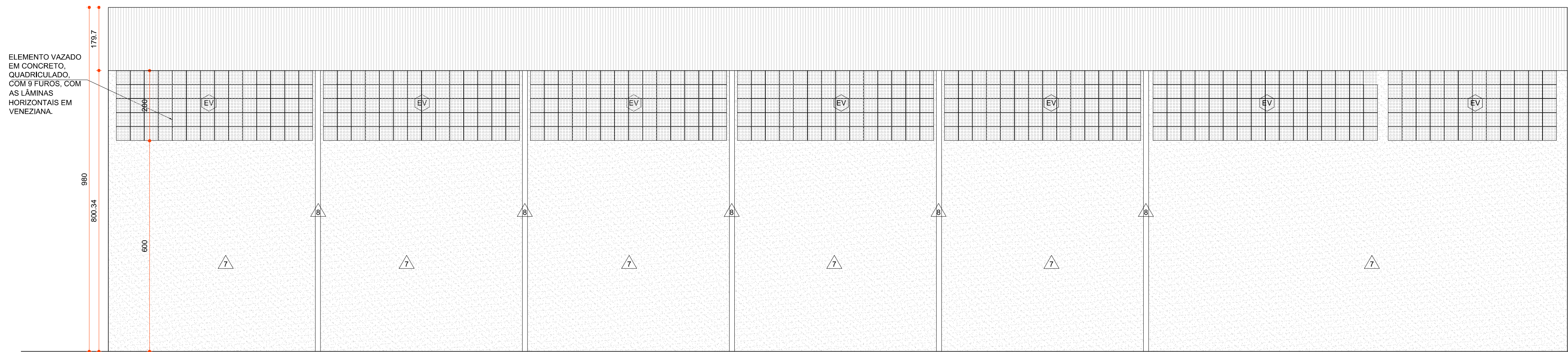

FACHADA 03 - GINÁSIO 01
ESCALA 1:75

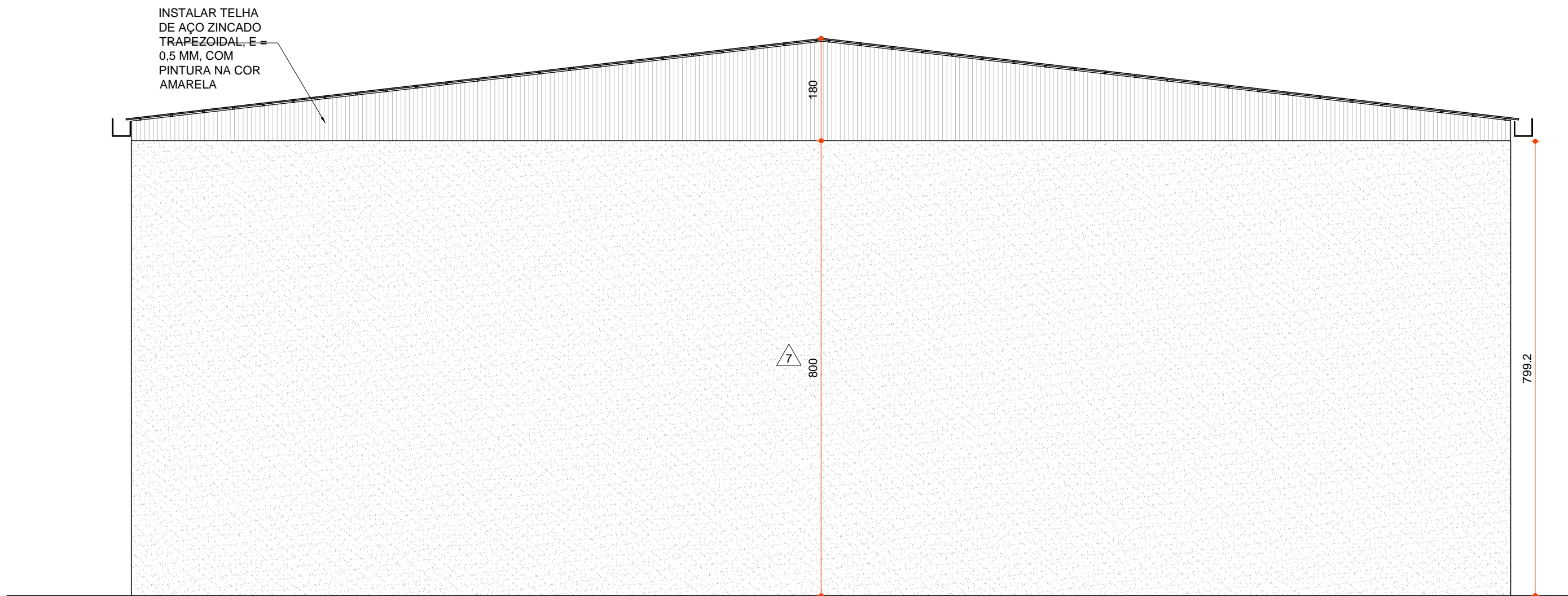

FACHADA 04 - GINÁSIO 01
ESCALA 1:75

ESQUADRIAS

CÓDIGO	ESPECIFICAÇÃO	DIMENSÕES (cm)			QUANTIDADE
		LARG.	ALT.	PEIT.	
(PT-1)	PORTA DE ABRIR PARA BOX EM ALUMÍNIO, COM VENEZIANA COM VENTILAÇÃO. TARIETA LIVRE/Ocupado e DOBRADIÇAS. REF:VOUGA OU EQUIVALENTE	60	160	-	64
(PT-3)	PORTÃO DE CORRER EM CHAPA TIPO PAINEL LAMBRIL QUADRADO, À SER PINTADO DE BRANCO. FECHO/TRINCO / FERROLHO FIO REDONDO, DE SOBREPOR, 8". EM AÇO GALVANIZADO / ZINCADO OU EQUIVALENTE. PORTÃO PINTADO COM TINTA ESMALTE, Cód. R303, COR: FLORESTA BRANCO - REF: SUVINIL OU EQUIVALENTE	200	230	-	03
(PM-1)	PORTA DE ABRIR TIPO PRANCHETA COM ACAB. EM LAMINADO LISO COR: BRANCO. MARCO E ALIZAR EM MADEIRA REVESTIDA DE LAMINADO LISO, COR: BRANCO. CONJUNTO DE MAÇANETA E FECHADURA DESIGN M2340 TIPO ALAVANCA, ACABAMENTO CROMADO, MAQ. SMART S5, REF: PAPAIZ OU EQUIVALENTE	80	210	-	44
(PM-2)	PORTA DE ABRIR TIPO PRANCHETA COM ACAB. EM LAMINADO LISO COR: BRANCO. MARCO E ALIZAR EM MADEIRA REVESTIDA DE LAMINADO LISO, COR: BRANCO. PUXADOR INOX. COM ACABAMENTO POLIDO ALTO BRILHO RETA 40CM. REF: 1000.002. REF: TECKINOX OU EQUIVALENTE. CHAPA DE AÇO INOX PARA PROTEÇÃO ADS PORTAS DOS I.S. P.N.E., Cód.: 1000.035. REF: TECKINOX OU EQUIVALENTE. CONJUNTO DE MAÇANETA E FECHADURA DESIGN M2340 TIPO ALAVANCA, ACABAMENTO CROMADO, MAQ. SMART S5, REF: PAPAIZ OU EQUIVALENTE	90	210	-	14
(PM-7)	PORTA DE ABRIR TIPO PRANCHETA COM ACAB. EM LAMINADO LISO COR: BRANCO. MARCO E ALIZAR EM MADEIRA REVESTIDA DE LAMINADO LISO, COR: BRANCO. CONJUNTO DE MAÇANETA E FECHADURA DESIGN M2340 TIPO ALAVANCA, ACABAMENTO CROMADO, MAQ. SMART S5, REF: PAPAIZ OU EQUIVALENTE	100	210	-	36
(J-4)	JANELA MÁX-AR DE ALUMÍNIO, ACABAMENTO ANODIZADO, COR: NATURAL, VIDRO LISO COMUM, ESP.:3MM.	75	75	180	10
(J-5)	JANELA MÁX-AR DE ALUMÍNIO, ACABAMENTO ANODIZADO, COR: NATURAL, VIDRO LISO COMUM, ESP.:3MM.	230	75	180	38

LEGENDA

A CONSTRUIR EM ALVENARIA	JARDIM OU ÁREA PERMEÁVEL	JARDIM OU ÁREA PERMEÁVEL	INÍCIO DO ASSENTAMENTO DO PISO

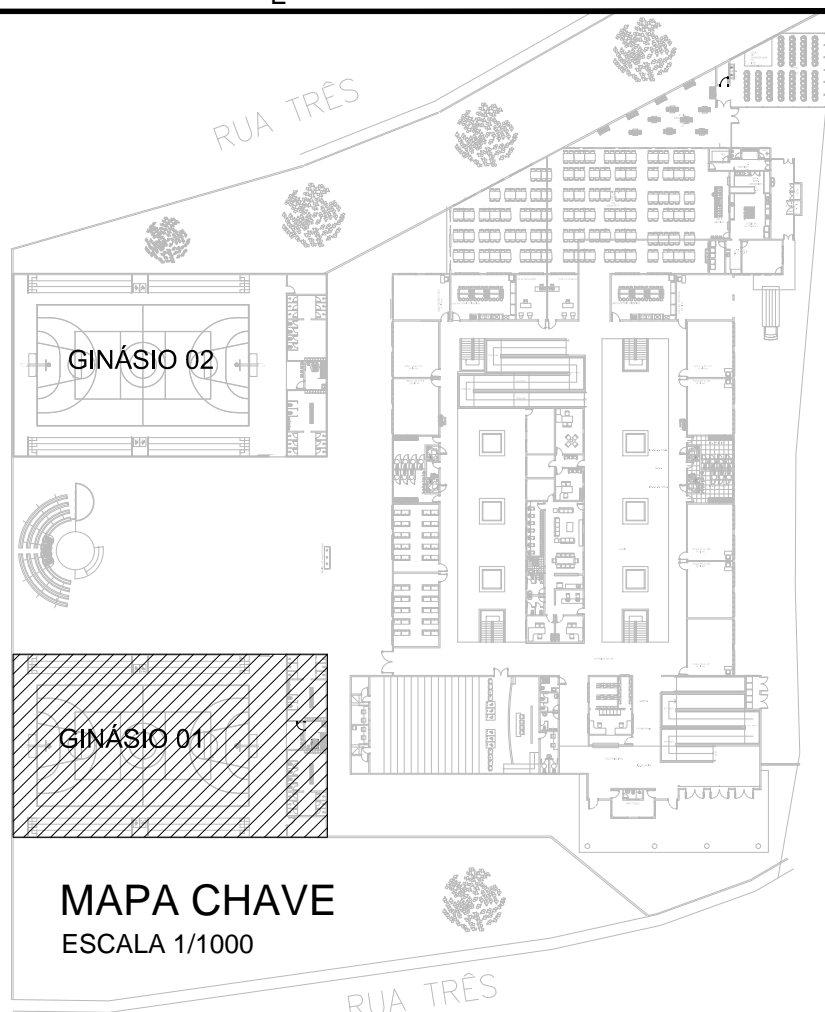

MAPA CHAVE
ESCALA 1/1000

PISO

2	PISO EM PORCELANATO RETIFICADO, ACABAMENTO ACETINADO, DIM. 60X60CM. REF: LINHA SENSITIVE, MODELO FENDI - ELIANE OU EQUIVALENTE
4	PISO EM CONCRETO LISO DESEMPENADO E FELTRADO PINTADO DE VERDE. PINTURA EM TINTA EPOXI PARA PISO, COR: VERDE BELLA ENCONTADA, R027, REF: SUVINIL PISO OU EQUIVALENTE
8	QUADRA - PISO DE CONCRETO PINTURA EM TINTA EPOXI PARA PISO, COR: VERDE SAMAMBAIA, E080, REF: SUVINIL PISO OU EQUIVALENTE PINTURA EM TINTA EPOXI PARA PISO, COR: VERMELHO CARDINAL, RM027, REF: SUVINIL PISO OU EQUIVALENTE PINTURA EM TINTA EPOXI PARA PISO, COR: CINZA, RM088, REF: SUVINIL PISO OU EQUIVALENTE
9	PINTURA DEMARCAÇÃO DE FAIXA DE QUADRA, ACRÍLICO PREMIUM FOSCO, CORES: BRANCO, PRETO E AMARELO REF: SUVINIL PISO OU EQUIVALENTE

PAREDE

6	REVESTIMENTO CERÂMICO ESMALTADO EM PLACAS DE 30X60CM, COR: BRANCO. REVESTIMENTO FORMA BRANCO AC, REF: ELIANE OU EQUIVALENTE
7	PAREDE REBOCADA E PINTADA COM TINTA ACRÍLICA, COR: CINZA ESPACIAL TINTA ACRÍLICA PREMIUM FOSCO C00, D370, COR CINZA ESPACIAL, REF: SUVINIL OU EQUIVALENTE
8	PINTURA DE FUNDO PARA GALVANIZADOS E PINTURA COM TINTA ESMALTE, COR: CINZA TINTA ESMALTE PREMIUM ACETINADO, COR CINZA - REF: SUVINIL OU EQUIVALENTE

TETO

1	FORRO EM GESSO ACARTONADO EMASSADO E PINTADO, COR BRANCO NEVE. PLACA DE GESSO RJ, ESP: 12,5MM, REF: OYPSUM. PINTURA ACRÍLICA PREMIUM FOSCO, COR BRANCO NEVE, REF: SUVINIL OU EQUIVALENTE
2	LAJE PINTADA PINTURA ACRÍLICA PREMIUM FOSCO NA COR BRANCO NEVE, REF: SUVINIL OU EQUIVALENTE
3	TELHA METÁLICA APARENTE

RODAPÉ

2	RODAPÉ DE ARGAMASSA 1:3, H=7CM, DESEMPENADO E ALISADO A COLHER, PINTADO DE CINZA ESCURO PINTURA EM TINTA EPOXI PARA PISO, REF: SUVINIL OU EQUIVALENTE
---	---

DIVERSOS

RD	PAR DE REDE PARA TRAVE DE GOL FUTSAL FIO 4MM NYLON REF: GIMBAR REDES ESPORTIVAS OU EQUIVALENTE
TR	TRAVE DE GOL EM TUBO GALVANIZADO 3" PARA QUADRA - PINTADA TINTA ESMALTE E PROTEÇÃO DE ZARÇAO COR BRANCO REF: SUVINIL OU EQUIVALENTE - DIM.: LARGURA 300CM, ALTURA 200CM E PROFUNDIDADE 80CM SUPERIOR E 100CM INFERIOR
CB	TABELA DE BASQUETE EM POSTE METÁLICO E SUPORTE DE PISO REF: SPORTINO OU EQUIVALENTE
EV	ELEMENTO VAZADO QUADRICULADO, COM 9 FUROS, COM AS LÂMINAS HORIZONTAIS EM VENEZIANA. ACABAMENTO NATURAL, MEDIDAS: 39 x 39 x 7 cm, REF: Cód.: 23V, NEOREX OU EQUIVALENTE
AL	ALAMBRADO ESTRUTURADO POR TUBOS DE AÇO GALVANIZADO, COM COSTURA, DIN 2440, DIÂMETRO 2", COM TELHA DE ARAME GALVANIZADO, FIO 14 BWG E MALHA QUADRADA 5X5CM REF: BELGO OU EQUIVALENTE

NOTAS

- OBSERVAÇÕES GERAIS:
- 1 - CONFERIR MEDIDAS NO LOCAL
 - 2 - NÃO UTILIZAR ESCALA SOBRE PAPEL
 - 3 - EM CASO DE CONFLITO DE COTAS, PREVALECE A DO DESENHO DE MAIOR ESCALA
 - 4 - EM CASO DE DÚVIDAS, CONSULTE SEMPRE O RESPONSÁVEL TÉCNICO
 - 5 - REPRODUÇÃO TOTAL OU PARCIAL DESTE DESENHO ESTÁ PROIBIDA, DIREITOS AUTORAIS RESERVADOS DE ACORDO COM A LEI FEDERAL 9.610 DE 19 FEVEREIRO DE 1998

REVISÃO	DESCRIÇÃO	TIPO	ELABORADO	VERIFICADO	DATA
00	EMISSION INICIAL	EXE	FGAC	ICGL	04/2020
01	EMISSION INICIAL	EXE	RMR	ICGL	09/2020

TIPOS DE EMISSÃO	ATP - ANTEPROJETO BSC - BÁSICO EXE - EXECUTIVO	APV - APROVADO PCT - P/ CONSTRUÇÃO ASB - "AS BUILT"	CNC - CANCELADO
------------------	--	---	-----------------

PROJETA CONSULTORIA E SERVIÇOS

ALAMEDA OSCAR NIEMAYER, Nº500, SALAS 503 E 507 - VALE DO SERENO NOVA LIMA-MG - CEP.: 34.006-056
TEL.: (31) 3347-4405 / (31) 3347-7079 / (31) 3571-1920
EMAIL: contato@grupoprojetaengenharia.com.br

PREFEITURA MUNICIPAL DE CONGONHAS

RUA PRESIDENTE JUSCELINO KUBSICHEK, Nº135 - CENTRO CONGONHAS-MG - CEP.: 36.415-000
TEL.: (31) 3731-1300

PROJETO ARQUITETÔNICO DA NOVA ESCOLA FORTUNATA

RUA TRÊS, S/N, CONGONHAS-MG

PROJETO DE ARQUITETURA

AUTORIA DO PROJETO:	CONTRATANTE DO PROJETO:
ISABELA CRISTINA GONÇALVES LACERDA CAU - A170973-9	RESPONSÁVEL DA CONTRATANTE

DATA: SETEMBRO/2020	ESCALA: INDICADA	CÓDIGO: PRJ-ARQ
------------------------	---------------------	--------------------

TÍTULO DOS DESENHOS: FACHADA 02 GINÁSIO - 01 FACHADA 03 GINÁSIO - 01 FACHADA 04 GINÁSIO - 01	PRANCHA: 13/33
---	-------------------

DIREITOS AUTORAIS RESERVADOS; PROIBIDO REPRODUÇÃO, DIVULGAÇÃO OU ALTERAÇÃO SEM CRED. EXPRESSA DO AUTOR. TÍTULO DOS DESENHOS: PRJ-EXE-ARQ-CGN-NEF-0005-REV01