

**DIAGRAMA COBERTURA - GINÁSIO 02**  
ESCALA 1/200

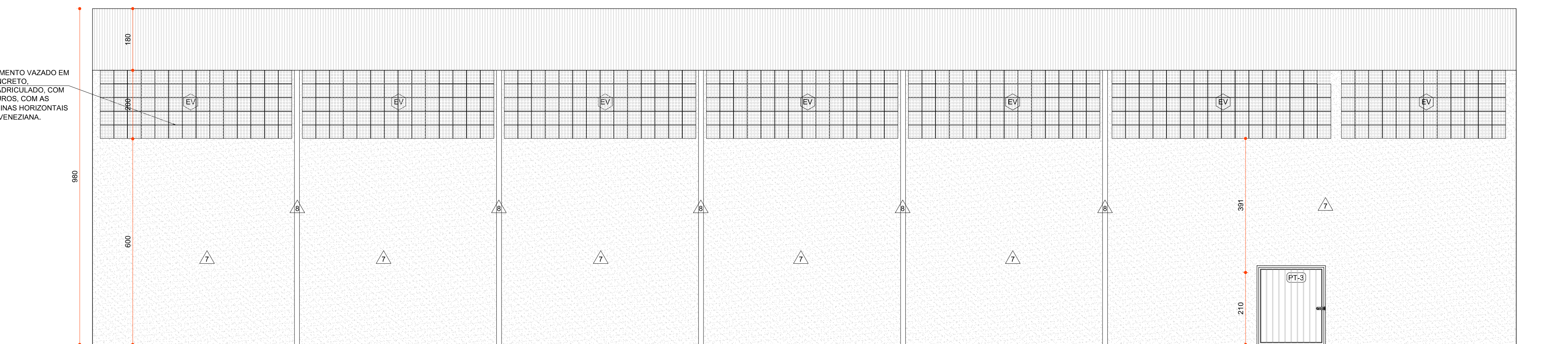

**FACHADA 01 - GINÁSIO 02**  
ESCALA 1:75

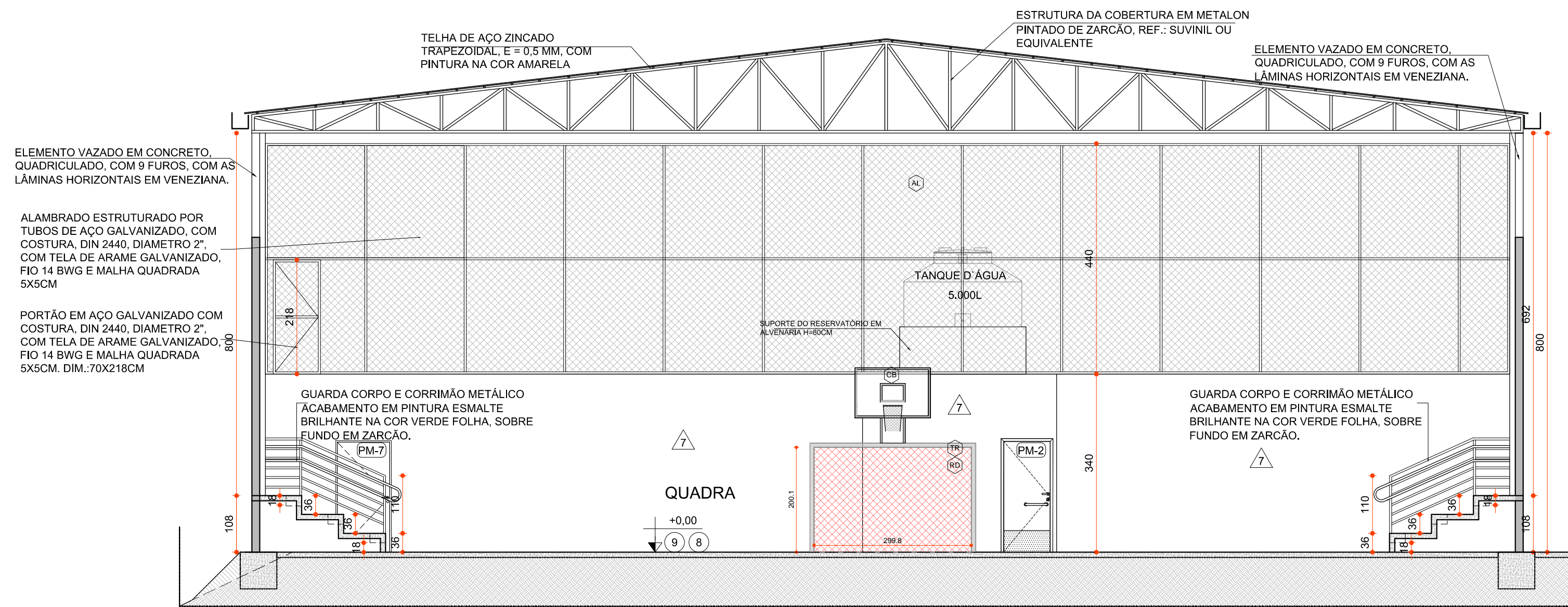

**CORTE BB - GINÁSIO 02**  
ESCALA 1:75

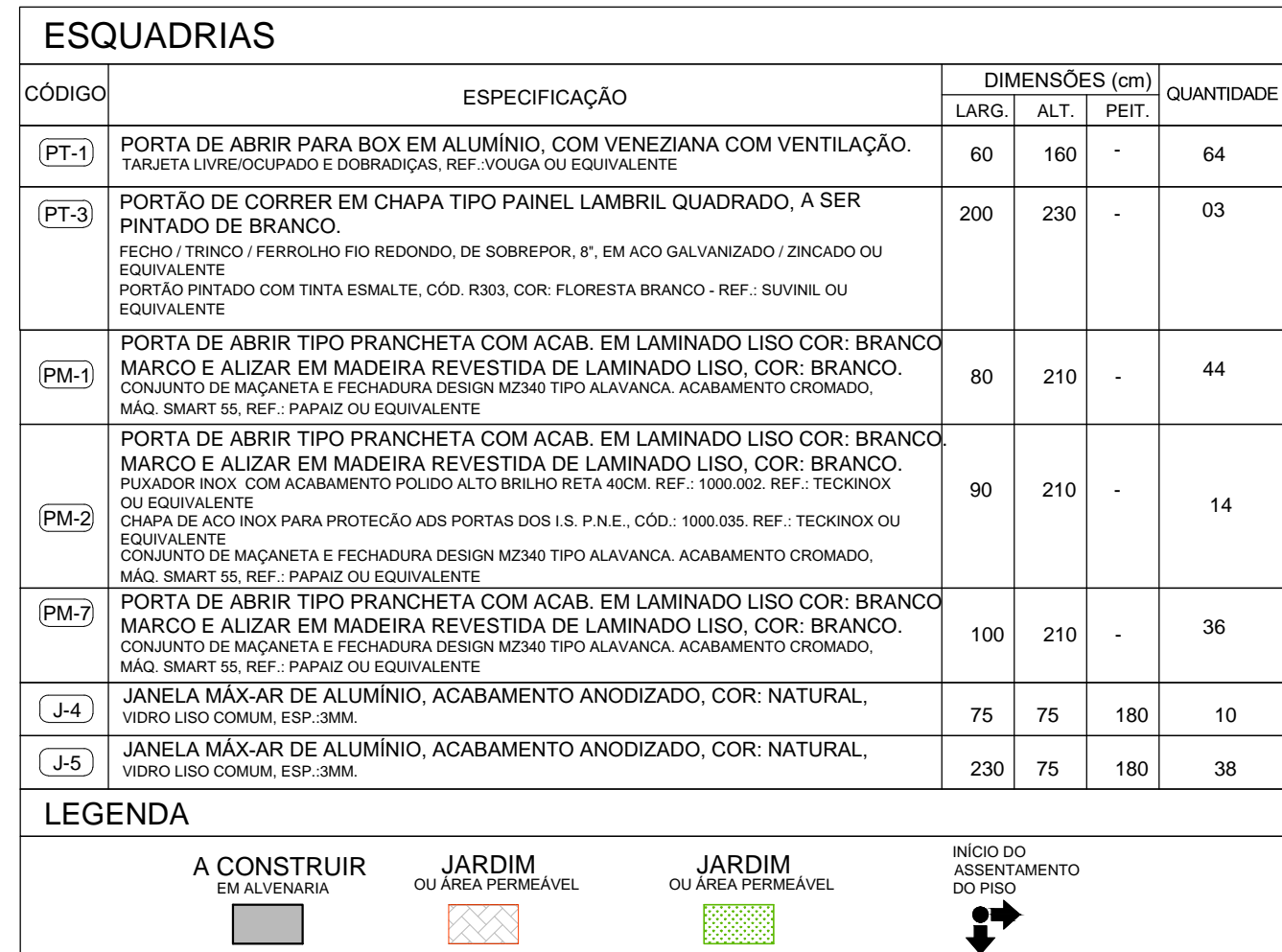

MAPA CHAVE  
ESCALA 1/1000

<b>PISO</b>		
<b>2</b>	PISO EM PORCELANATO RETIFICADO, ACABAMENTO ACETINADO, DIM. 60X60CM. REF.: LINHA SENSITIVE, MODELO FENDI - ELIANE OU EQUIVALENTE	
<b>4</b>	PISO EM CONCRETO LISO DESEMPENADO E FELTRADO PINTADO DE VERDE PINTURA EM TINTA EPOXI PARA PISO, COR: VERDE SELVA ENCANTADA, DGTZ. REF.: SUVINIL PISO OU EQUIVALENTE	
<b>8</b>	QUADRA - PISO DE CONCRETO PINTURA EM TINTA EPOXI PARA PISO, COR: VERDE SAMANBAIA, ERO. REF.: SUVINIL PISO OU EQUIVALENTE QUADRA - PISO DE CONCRETO PINTURA EM TINTA EPOXI PARA PISO, COR: VERMELHO CARDINAL, RANZT. REF.: SUVINIL PISO OU EQUIVALENTE PINTURA EM TINTA EPOXI PARA PISO, COR: CINZA, RAN86. REF.: SUVINIL PISO OU EQUIVALENTE	
<b>9</b>	PINTURA DEMARCAÇÃO DE FAIXA DE QUADRA, ACRÍLICO PREMIUM FOSCO, CORES: BRANCO, PRETO E AMARELO REF.: SUVINIL PISO OU EQUIVALENTE	
<b>PARADE</b>		
<b>6</b>	REVESTIMENTO CERÂMICO ESMALTADO EM PLACAS DE 30X60CM, COR: BRANCO. REVESTIMENTO TORJA BRANCO AO, REF.: ELIANE OU EQUIVALENTE	
<b>7</b>	PARADE REBOCADA E PINTADA COM TINTA ACRÍLICA, COR: CINZA ESPACIAL TINTA ACRÍLICO PREMIUM FOSCO, COD. 0370, COR CINZA ESPACIAL. REF.: SUVINIL OU EQUIVALENTE	
<b>8</b>	PINTURA DE FUNDO PARA GALVANIZADOS E PINTURA COM TINTA ESMALTE, COR: CINZA TINTA ESMALTE PREMIUM ACETINADO, COR CINZA. REF.: SUVINIL OU EQUIVALENTE	
<b>TETO</b>		
<b>1</b>	FORRO EM GESSO ACARTONADO EMASSADO E PINTADO, COR BRANCO NEVE. PLACA DE GESSO RU. ESP. 12MM, REF.: GYPSUM. PINTURA ACRÍLICA PREMIUM FOSCO, COR BRANCO NEVE. REF.: SUVINIL OU EQUIVALENTE	
<b>2</b>	LAJE PINTADA PINTURA ACRÍLICA PREMIUM FOSCO NA COR BRANCO NEVE. REF.: SUVINIL OU EQUIVALENTE	
<b>3</b>	TELHA METÁLICA APARENTE	
<b>RODAPÉ</b>		
<b>2</b>	RODAPÉ DE ARGAMASSA 1:3, H=7CM, DESEMPENADO E ALISADO A COLHER, PINTADO DE CINZA ESCURO PINTURA EM TINTA EPOXI PARA PISO, REF.: SUVINIL OU EQUIVALENTE	
<b>DIVERSOS</b>		
<b>RD</b>	PAR DE REDE PARA TRAVE DE GOL FUTSAL, 10' 4MM NYLON REF.: GEMMA REDES ESPORTIVAS OU EQUIVALENTE	
<b>TR</b>	TRAVE DE GOL EM TUBO GALVANIZADO 3" PARA QUADRA - PINTADA TINTA ESMALTE E PROTEÇÃO DE ZARCO COR BRANCO REF.: SUVINIL OU EQUIVALENTE - DIM. LARGURA 300CM, ALTURA 200CM E PROFUNDIDADE 80CM SUPERIOR E 100CM INFERIOR	
<b>CB</b>	TABELA DE BASQUETE EM POSTE METÁLICA E SUPORTE DE PISO REF.: SPORTON OU EQUIVALENTE	
<b>EV</b>	ELEMENTO VAZADO QUADRICULADO, COM 9 FUROS, COM AS LÂMINAS HORIZONTAIS EM VENEZIANA. ACABAMENTO METAL. MEDIDAS: 39 x 39 x 17 CM. REF.: COZ. 2VU. NEXOREX OU EQUIVALENTE	
<b>AL</b>	ALAMBRADO ESTRUTURADO POR TUBOS DE AÇO GALVANIZADO, COM COSTURA, DN 2440, DIÂMETRO 2", COM TELA DE 2" ARME GALVANIZADA, 10' 14 BWG E MALHA QUADRADA 5X5CM REF.: BELGO OU EQUIVALENTE	

## NOTAS

OBSERVAÇÕES GERAIS:

- 1 - CONFERIR MEDIDAS NO LOCAL
- 2 - NÃO UTILIZAR ESCALA SOBRE PAPEL
- 3 - EM CASO DE CONFLITO DE COTAS, PREVALEÇA A DO DESENHO DE MAIOR ESCALA
- 4 - EM CASO DE DÚVIDAS, CONSULTE SEMPRE O RESPONSÁVEL TÉCNICO
- 5 - REPRODUÇÃO TOTAL OU PARCIAL DESTA DESENHO ESTÁ PROIBIDA, DIREITOS AUTORAIS RESERVADOS DE ACORDO COM A LEI FEDERAL 9.610 DE 19 DE FEVEREIRO DE 1998

REVISÃO	DESCRIÇÃO	TIPO	ELABORADO	VERIFICADO	DATA
00	EMIÇÃO INICIAL	EXE	FGAC	ICGL	04/2020
01	EMIÇÃO INICIAL	EXE	RMR	ICGL	09/2020

TIPOS DE EMIÇÃO	ATP - ANTEPROJETO BSC - BÁSICO EXE - EXECUTIVO	APV - APROVADO PCT - PI CONSTRUÇÃO ASB - "AS BUILT"	CNC - CANCELADO
-----------------------	--	---	-----------------

**PROJETA**  
 ENGENHARIA

**PROJETA CONSULTORIA E SERVIÇOS**  
 ALAMEDA OSCAR NIEMEYER, N°500, SALAS 503 E 507 - VÁLE DO SERENO  
 NOVA LIMA-MG - CEP.: 34.006-056  
 TEL.: (31) 3347-4405 / (31) 3347-7079 / (31) 3571-1920  
 E-MAIL: [centro@projetaengenharia.com.br](mailto:centro@projetaengenharia.com.br)

REALIZAÇÃO:  
PREFEITURA MUNICIPAL DE  
CONGONHAS  
RUA PRESIDENTE JUSCELINO KUBISCHEK, Nº135 - CENTRO  
CONGONHAS-MG - CEP: 36.415-000  
TEL. (31) 3731.1300

# PROJETO ARQUITETÔNICO DA NOVA ESCOLA FORTUNATA

RUA TRÊS, S/N, CONGONHAS-MG

# PROJETO DE ARQUITETURA

AUTORIA DO PROJETO

CONTRATANTE DO PROJETO:

  
ISABELA CRISTINA  
GONÇALVES LACERTA  
CAU - A170973-9

RESPONSÁVEL DA CONTRATANTE

DATA:  
SETEMBRO/2020

ESCALA:  
INDICADA

CÓDIGO:  
PRJ-ARQ

TÍTULO DOS DESENHOS:  
DIAGRAMA DE COBERTURA - GINÁSIO 02  
CORTE BB - GINÁSIO 02  
FACHADA 01- GINÁSIO 02

PRANCHA: 18/33

DIREITOS AUTORAIS RESERVADOS; PROIBIDO REPRODUÇÃO, DIVULGAÇÃO OU ALTERAÇÃO SEM ORDEM EXPRESSA DO AUTOR.

TITULO DOS DESENHOS:  
PRJ-EXE-ARQ-CGN-NEF-0205-REV0