

FACHADA 02 - GINÁSIO 02
ESCALA 1:75

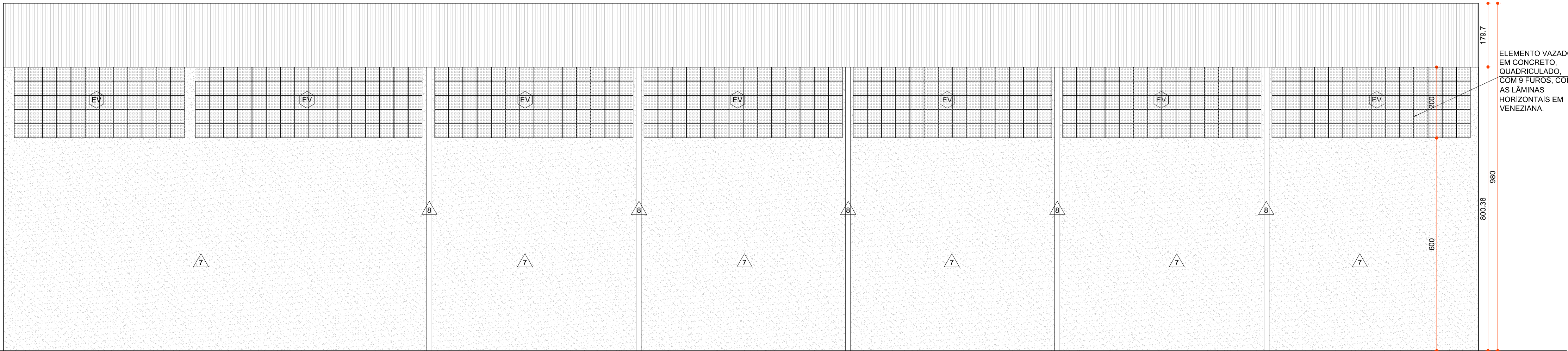

FACHADA 03 - GINÁSIO 02
ESCALA 1:75

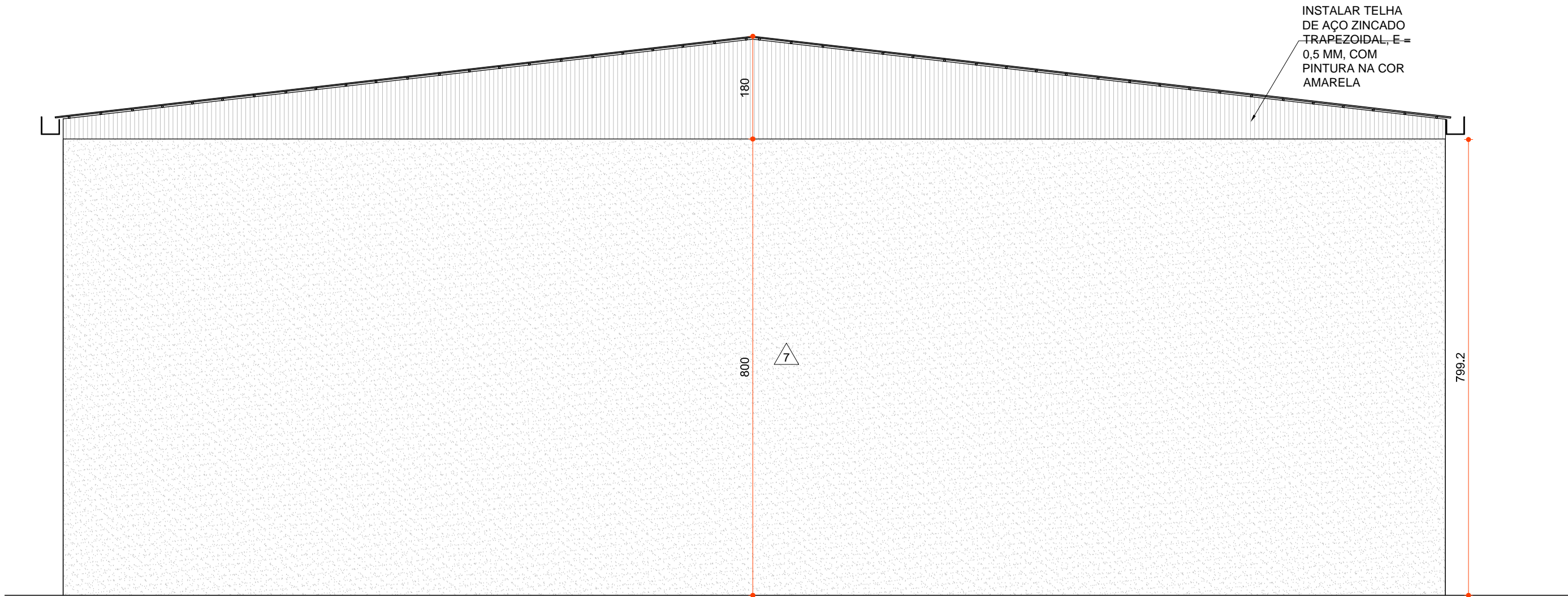

FACHADA 04 - GINÁSIO 02
ESCALA 1:75

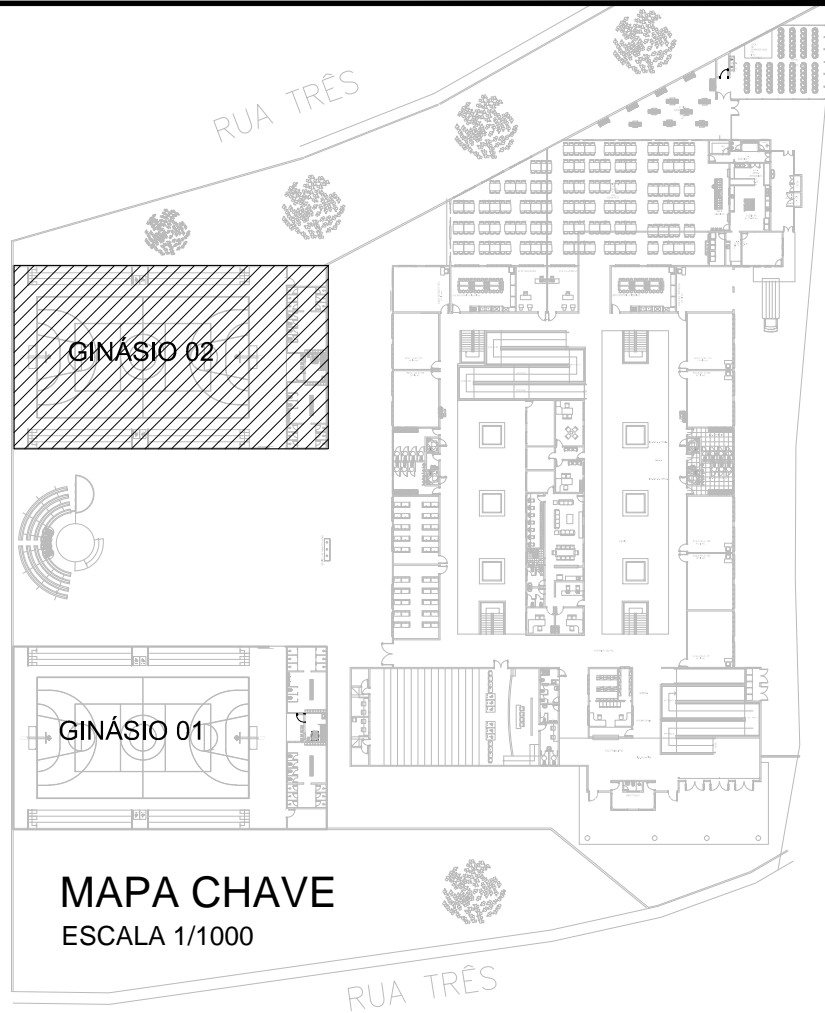

PISO	
2	PISO EM PORCELANATO RETIFICADO, ACABAMENTO ACETINADO, DIM. 60X60CM. REF. LINHA SENSITIVE, MODELO FENDI - ELIANE OU EQUIVALENTE
4	PISO EM CONCRETO LISO DESEMPENADO E FELTRADO PINTADO DE VERDE PINTURA EM TINTA EPOXI PARA PISO, COR: VERDE BELLA ENCANTADA, R027, REF.: SUVINIL PISO OU EQUIVALENTE
8	QUADRA - PISO DE CONCRETO PINTURA EM TINTA EPOXI PARA PISO, COR: VERDE SAMAMBAIA, E080, REF.: SUVINIL PISO OU EQUIVALENTE PINTURA EM TINTA EPOXI PARA PISO, COR: VERMELHO CARDINAL, RM027, REF.: SUVINIL PISO OU EQUIVALENTE PINTURA EM TINTA EPOXI PARA PISO, COR: CINZA, RM088, REF.: SUVINIL PISO OU EQUIVALENTE
9	PINTURA DE MARCAÇÃO DE FAIXA DE QUADRA, ACRÍLICO PREMIUM FOSCO, CORES: BRANCO, PRETO E AMARELO REF.: SUVINIL PISO OU EQUIVALENTE
PAREDE	
6	REVESTIMENTO CERÂMICO ESMALTADO EM PLACAS DE 30X60CM, COR: BRANCO. REVESTIMENTO FORMA BRANCO AC, REF.: ELIANE OU EQUIVALENTE
7	PAREDE REBOCADA E PINTADA COM TINTA ACRÍLICA, COR: CINZA ESPACIAL TINTA ACRÍLICO PREMIUM FOSCO, C00, D070, COR: CINZA ESPACIAL, REF.: SUVINIL OU EQUIVALENTE
8	PINTURA DE FUNDO PARA GALVANIZADOS E PINTURA COM TINTA ESMALTE, COR: CINZA TINTA ESMALTE PREMIUM ACETINADO, COR: CINZA - REF.: SUVINIL OU EQUIVALENTE
TETO	
1	FORRO EM GESSO ACARTONADO EMASSADO E PINTADO, COR: BRANCO NEVE. PLACA DE GESSO RJ, ESP. 12,5MM, REF.: OYPSUM, PINTURA ACRÍLICA PREMIUM FOSCO, COR: BRANCO NEVE, REF.: SUVINIL OU EQUIVALENTE
2	LAJE PINTADA PINTURA ACRÍLICO PREMIUM FOSCO NA COR: BRANCO NEVE, REF.: SUVINIL OU EQUIVALENTE
3	TELHA METÁLICA APARENTE
RODAPÉ	
2	RODAPÉ DE ARGAMASSA 1:3, H=7CM, DESEMPENADO E ALISADO A COLHER, PINTADO DE CINZA ESCURO PINTURA EM TINTA EPOXI PARA PISO, REF.: SUVINIL OU EQUIVALENTE
DIVERSOS	
RD	PAR DE REDE PARA TRAVE DE GOL FUTSAL FIO 4MM NYLON REF.: GIMAR REDES ESPORTIVAS OU EQUIVALENTE
TR	TRAVE DE GOL EM TUBO GALVANIZADO 3" PARA QUADRA - PINTADA TINTA ESMALTE E PROTEÇÃO DE ZARÇAO COR: BRANCO REF.: SUVINIL OU EQUIVALENTE - DIM.: LARGURA 300CM, ALTURA 200CM E PROFUNDIDADE 80CM SUPERIOR E 100CM INFERIOR
CB	TABELA DE BASQUETE EM POSTE METÁLICO E SUPORTE DE PISO REF.: SPORTIVO OU EQUIVALENTE
EV	ELEMENTO VAZADO QUADRICULADO, COM 9 Furos, com as lâminas horizontais em veneziana. ACABAMENTO NATURAL, MEDIDAS: 39 x 39 x 7 cm, REF.: C00, 23V, NEOREX OU EQUIVALENTE
AL	ALAMBRAÇO ESTRUTURADO POR TUBOS DE AÇO GALVANIZADO, COM COSTURA, DIN 2440, DIÂMETRO 2", COM TELHA DE ARAME GALVANIZADO, FIO 14 BWG E MALHA QUADRADA 5X5CM REF.: BELGO OU EQUIVALENTE

OBSERVAÇÕES GERAIS:	
1 - CONFERIR MEDIDAS NO LOCAL	
2 - NÃO UTILIZAR ESCALA SOBRE PAPEL	
3 - EM CASO DE CONFLITO DE COTAS, PREVALECE A DO DESENHO DE MAIOR ESCALA	
4 - EM CASO DE DÚVIDAS, CONSULTE SEMPRE O RESPONSÁVEL TÉCNICO	
5 - REPRODUÇÃO TOTAL OU PARCIAL DESTE DESENHO ESTÁ PROIBIDA, DIREITOS AUTORAIS RESERVADOS DE ACORDO COM A LEI FEDERAL 9.610 DE 19 FEVEREIRO DE 1998	

REVISÃO	DESCRIÇÃO	TIPO	ELABORADO	VERIFICADO	DATA
00	EMISSION INICIAL	EXE	FGAC	ICGL	04/2020
01	EMISSION INICIAL	EXE	RMR	ICGL	09/2020

TIPOS DE EMISSÃO	ATP - ANTEPROJETO BSC - BÁSICO EXE - EXECUTIVO	APV - APROVADO PCT - P/ CONSTRUÇÃO ASB - AS BUILT	CNC - CANCELADO
------------------	--	---	-----------------

PROJETA CONSULTORIA E SERVIÇOS

ALAMEDA OSCAR NIEMAYER, Nº500, SALAS 503 E 507 - VALE DO SERENO
NOVA LIMA-MG - CEP.: 34.006-056
TEL.: (31) 3347-4405 / (31) 3347-7079 / (31) 3571-1920
EMAIL: contato@grupoprojetoeengenharia.com.br

PREFEITURA MUNICIPAL DE CONGONHAS

RUA PRESIDENTE JUSCELINO KUBSICHEK, Nº135 - CENTRO
CONGONHAS-MG - CEP.: 36.415-000
TEL.: (31) 3731-1300

PROJETO ARQUITETÔNICO DA NOVA ESCOLA FORTUNATA

RUA TRÊS, S/N, CONGONHAS-MG

PROJETO DE ARQUITETURA

AUTORIA DO PROJETO:	CONTRATANTE DO PROJETO:
ISABELA CRISTINA GONÇALVES LACERDA CAU - A170973-9	RESPONSÁVEL DA CONTRATANTE

DATA: SETEMBRO/2020	ESCALA: INDICADA	CÓDIGO: PRJ-ARQ
------------------------	---------------------	--------------------

TÍTULO DOS DESENHOS: FACHADA 02 - GINÁSIO 02 FACHADA 03 - GINÁSIO 02 FACHADA 04 - GINÁSIO 02	PRANCHAS: 19/33
---	--------------------

DIREITOS AUTORAIS RESERVADOS; PROIBIDO REPRODUÇÃO, DIVULGAÇÃO OU ALTERAÇÃO SEM ORDEM EXPRESSA DO AUTOR.

TÍTULO DOS DESENHOS:
PRJ-EXE-ARQ-CON-NEF-0205-REV01