

AMPLIAÇÃO 02 - DET. VESTIÁRIO PNE  
GINÁSIO 02 - PLANTA

ESCALA 1:25

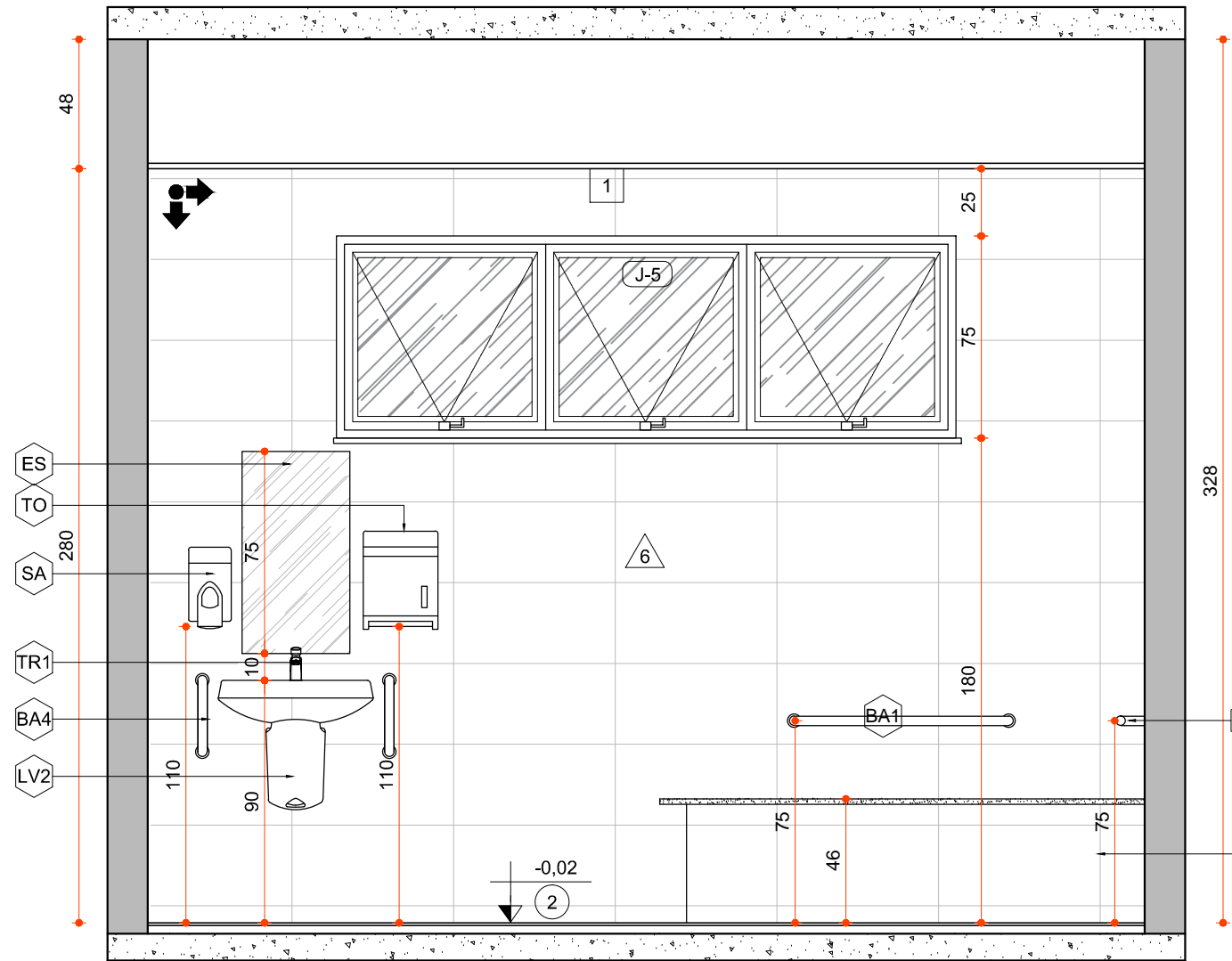

DET. VESTIÁRIO PNE  
GINÁSIO 02 - VISTA 1

ESCALA 1:25

2

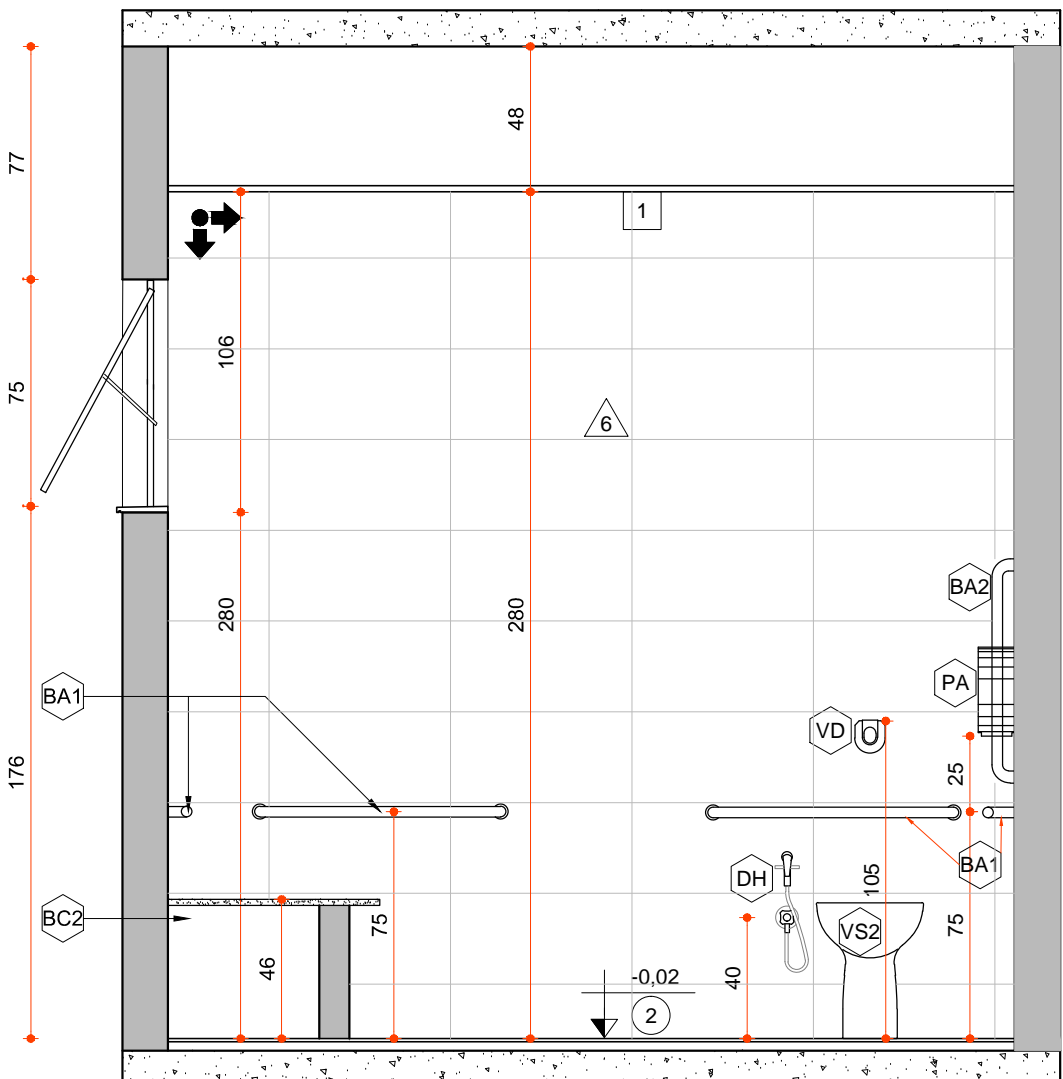
<

DET. VESTIÁRIO PNE  
GINÁSIO 02 - VISTA 2

ESCALA 1:25

## ESPECIFICAÇÕES

VER ESPECIFICAÇÕES COMPLETAS NO MEMORIAL DESCRITIVO

PISO	
2	PISO EM PORCELANATO RETIFICADO, ACABAMENTO ACETINADO, DIM. 60X60CM. REF.: LINHA SENSITIVE, MODELO FENDI - ELIANE OU EQUIVALENTE
PAREDE	
6	REVESTIMENTO CERÂMICO ESMALTADO EM PLACAS DE 30X60CM, COR: BRANCO. REVESTIMENTO FORMA BRANCO AC, REF.: ELIANE OU EQUIVALENTE
TETO	
1	FORRO EM GESSO ACARTONADO EMASSADO E PINTADO, COR BRANCO NEVE. PLACA DE GESSO RÚ, ESP.: 12,5MM, REF.: GYPSUM, PINTURA ACRÍLICA PREMIUM FOSCO, COR BRANCO NEVE, REF.: SUVINIL OU EQUIVALENTE
PEÇAS DE GRANITO	
B1	BANCADA EM GRANITO POLIDO NAS FACES EXPOSTAS, H=90CM, C/ RODABANCA H=10CM E TESTEIRA H=5CM GRANITO CINZA ANDORINHA, ESP.: 2CM
SO	SOLEIRA EM GRANITO POLIDO NAS FACES EXPOSTAS. GRANITO CINZA ANDORINHA, ESP.: 2CM
PE	PEITORIL EM GRANITO CINZA ANDORINHA POLIDO. GRANITO CINZA ANDORINHA, ESP.: 2CM
DIV	DIVISÓRIA DE GRANITO PRETO POLIDO, (SANITÁRIOS E CHUVEIRO) GRANITO CINZA ANDORINHA, ESP.: 2CM
LOUÇAS E PEÇAS VINCULADAS	
LV1	CUBA DE EMBUTIR OVAL EM LOUÇA BRANCA, INCLUSO VÁLVULA E SIFÃO TIPO GARRAFA EM METAL CROMADO COR: BRANCO, DIM.: 35x50CM REF.: DECA OU EQUIVALENTE
LV2	LAVATÓRIO SUSPENSO, PARA SANITÁRIO ACESSÍVEL. CÓD.: 9109, AZULEJO, COR: BRANCO, REF.: CELITE OU EQUIVALENTE
VS1	VASO COM CAIXA ACOPLADA, COR: BRANCO, Cód.: 20351, LINHA CITY - CELITE OU EQUIVALENTE. ASSENTO SANITÁRIO, POLIPROPILENO BRANCO, FECHAMENTO COMUM, FIXAÇÃO BRANCA, PARA BACIA CITY CELITE, FAB.: SEMITA OU EQUIVALENTE
VS2	VASO SANITÁRIO SIFONADO CONVENCIONAL PARA PCB SEM FURO FRONTAL COM LOUÇA BRANCA SEM ASSENTO, INCLUSO CONJUNTO DE LIGAÇÃO PARA BACIA SANITÁRIA AJUSTÁVEL ASSENTO SANITÁRIO, PLÁSTICO BRANCO, FECHAMENTO COMUM, FIXAÇÃO BRANCA, PARA BACIA VOGUE PLUS, FAB.: SEMITA OU EQUIVALENTE
MIC	MICTÓRIO SIFONADO DE LOUÇA BRANCA COM PERTENCES, COM REGISTRO DE PRESSÃO 1/2" COM CANOPLA CROMADA ACABAMENTO SIMPLES E CONJUNTO PARA FIXAÇÃO Cód.: M 715 COR: BRANCO REF.: DECA OU EQUIVALENTE
TORNEIRAS E REGISTROS	
RG	REGISTRO DE PRESSÃO PARA CHUVEIRO COM ACABAMENTO CROMADO REF.: LORENZETTI OU EQUIVALENTE
TR1	TORNEIRA PARA LAVATÓRIO PRESMATIC ANTIVANDALISMO, COM FECHAMENTO AUTOMÁTICO LINHA BODIPRESS, COM VAZÃO REDUZIDA, Cód.: 1160-BD-VS, REF.: FABRIMAR OU EQUIVALENTE
TR2	TORNEIRA PARA TANQUE EM METAL, ACABAMENTO CROMADO, H= 40CM. Cód.: 1152-MY, REF.: FABRIMAR OU EQUIVALENTE
RA	GRELHA QUADRADA COM CAIXILHO EM AÇO INOX (15X15CM) ACABAMENTO POLIDO COM FECHO REF.: MOLDEXOX OU EQUIVALENTE
SF	SIFÃO UNIVERSAL EXTENSÍVEL PLÁSTICO PRATA 1.1/2" 30 CM VIP FAB.: EQUATION OU EQUIVALENTE
ACESSÓRIOS	
BA1	BARRA DE APOIO RETA 80CM, EM AÇO INOX COM ACABAMENTO POLIDO ALTO BRILHO. REF.: TECKINOX OU EQUIVALENTE
BA2	BARRA DE APOIO RETA 70CM, EM AÇO INOX COM ACABAMENTO POLIDO ALTO BRILHO. REF.: TECKINOX OU EQUIVALENTE
BA3	BARRA DE APOIO RETA 40CM, EM AÇO INOX COM ACABAMENTO POLIDO ALTO BRILHO. REF.: TECKINOX OU EQUIVALENTE
BA4	BARRA DE APOIO RETA EM "U", EM AÇO INOX COM ACABAMENTO POLIDO ALTO BRILHO, DIM.: 25X24CM. REF.: TECKINOX OU EQUIVALENTE
BA5	BARRA DE APOIO EM "L" INOX 70X70CM REF.: (DIREITO 1000.015 E ESQUERDO 1000.014), FAB.: TECKINOX OU EQUIVALENTE
DH	DUCHA HIGIÊNICA COM REGISTRO E DERIVAÇÃO SMART, Cód.: 1984, C71 ACT REF.: DECA OU EQUIVALENTE
ES	ESPELHO EM CRISTAL NACIONAL 4MM (DIMENSÕES 40X75CM). ESPELHO COLADO NA ALVENARIA COM ADESIVO SELANTE DE SILICONE OU EQUIVALENTE
PA	DISPENSER PARA PAPEL HIGIÊNICO ROLÃO, EM PLÁSTICO ABS DE ALTA RESISTÊNCIA. LINHA START, Cód.: S13, REF.: JSN OU EQUIVALENTE
TO	DISPENSER PARA PORTA PAPEL TOALHA INTERFOLHADO EM PLÁSTICO ABS DE ALTA RESISTÊNCIA. LINHA START, Cód.: S12, REF.: JSN OU EQUIVALENTE
SA	SABONETEIRA PLÁSTICA TIPO DISPENSER PARA SABONETE LÍQUIDO COM RESERVATÓRIO 800 A 1500 ML LINHA START, Cód.: S11, REF.: JSN OU EQUIVALENTE
VD	VÁLVULA DE DESCARGA CROMADA, 60MM OU 1.1/2" LINHA FLUX, FABRIMAR OU EQUIVALENTE LINHA FLUX, REF.: FABRIMAR OU EQUIVALENTE
DIVERSOS	
AL1	BOTÃO DE ACIONAMENTO DE ALARME AUDIOVISUAL, H=40CM, MODELO: ALARME PCD REF.: PLANETA ACESSÍVEL OU EQUIVALENTE
AL2	ALARME AUDIOVISUAL, H=230CM, MODELO: ALARME PCD. REF.: PLANETA ACESSÍVEL OU EQUIVALENTE
BE	BEBEDOURO GEMINADO MG-F80 INOX REF.: IBBL OU EQUIVALENTE
CH	CHUVEIRO ELÉTRICO COMUM CORPO DE PLÁSTICO TIPO DUCHA, 220V, BRANCO LINHA BELLO BANDO, REF.: LORENZETTI OU EQUIVALENTE
BC1	BANCO PARA VESTIÁRIO DE AÇO COM CABIDEIRO. DIMENSÃO 200x50CM, ESTRUTURA EM AÇO COM PINTURA ESMALTE NA COR CINZA
BC2	BANCO, COM BASE EM ALVENARIA CONVENCIONAL E TAMPO EM GRANITO POLIDO NAS FACES EXPOSTAS GRANITO CINZA ANDORINHA POLIDO, ESP.: 2CM.
DM	DUCHA MANUAL FUTURA COM MANGUEIRA LISA, COR: BRANCO, PARA VESTIÁRIO ACESSÍVEL. REF.: LORENZETTI OU EQUIVALENTE

## NOTAS

- OBSERVAÇÕES GERAIS:
- 1 - CONFERIR MEDIDAS NO LOCAL
  - 2 - NÃO UTILIZAR ESCALA SOBRE PAPEL
  - 3 - EM CASO DE CONFLITO DE COTAS, PREVALECE A DO DESENHO DE MAIOR ESCALA
  - 4 - EM CASO DE DÚVIDAS, CONSULTE SEMPRE O RESPONSÁVEL TÉCNICO
  - 5 - REPRODUÇÃO TOTAL OU PARCIAL, DESSE DESENHO, ESTÁ PROIBIDA, DIREITOS AUTORAIS RESERVADOS DE ACORDO COM A LEI FEDERAL 9.610 DE 19 FEVEREIRO DE 1998

REVISÃO	DESCRIÇÃO	TIPO	ELABORADO	VERIFICADO	DATA
00	EMISSIONAL INICIAL	EXE	FGAC	ICGL	04/2020
01	EMISSIONAL INICIAL	EXE	RMR	ICGL	09/2020

TIPOS DE EMISSÃO	ATP - ANTEPROJETO	APV - APROVADO	CNC - CANCELADO
	BSC - BÁSICO	PCT - P/ CONSTRUÇÃO	
	EXE - EXECUTIVO	ASB - "AS BUILT"	

**PROJETA**  
ENGENHARIA

**PROJETA CONSULTORIA E SERVIÇOS**  
ALAMEDA OSCAR NIEMAYER, Nº500, SALAS 503 E 507 - VALE DO SERENO  
NOVA LIMA-MG - CEP.: 34.006-056  
TEL.: (31) 3347-4405 / (31) 3347-7079 / (31) 3571-1920  
EMAIL: contato@grupoprojetaengenharia.com.br

**PREFEITURA MUNICIPAL DE CONGONHAS**  
RUA PRESIDENTE JUSCELINO KUBSICHEK, Nº135 - CENTRO  
CONGONHAS-MG - CEP.: 36.415-000  
TEL.: (31) 3731-1300

PROJETO ARQUITETÔNICO DA NOVA ESCOLA FORTUNATA

RUA RES, S/N, CONGONHAS-MG

## PROJETO DE ARQUITETURA

AUTORIA DO PROJETO:		CONTRATANTE DO PROJETO:	
 ISABELA CRISTINA GONÇALVES LACERDA CAU - A170973-9		RESPONSÁVEL DA CONTRATANTE	
DATA: SETEMBRO/2020	ESCALA: INDICADA	CÓDIGO: PRJ-ARQ	PRANCHA: <div>21 / 33</div>
TÍTULO DOS DESENHOS: AMPLIAÇÃO 02 - GINÁSIO 02		TÍTULO DOS DESENHOS: PRJ-EXE-ARQ-CON-NEF-0005-REV01	
DIREITOS AUTORAIS RESERVADOS; PROIBIDO REPRODUÇÃO, DIVULGAÇÃO OU ALTERAÇÃO SEM ORDEM EXPRESSA DO AUTOR.			