

AMPLIAÇÃO - PALCO DE ARENA
ESCALA 1/50

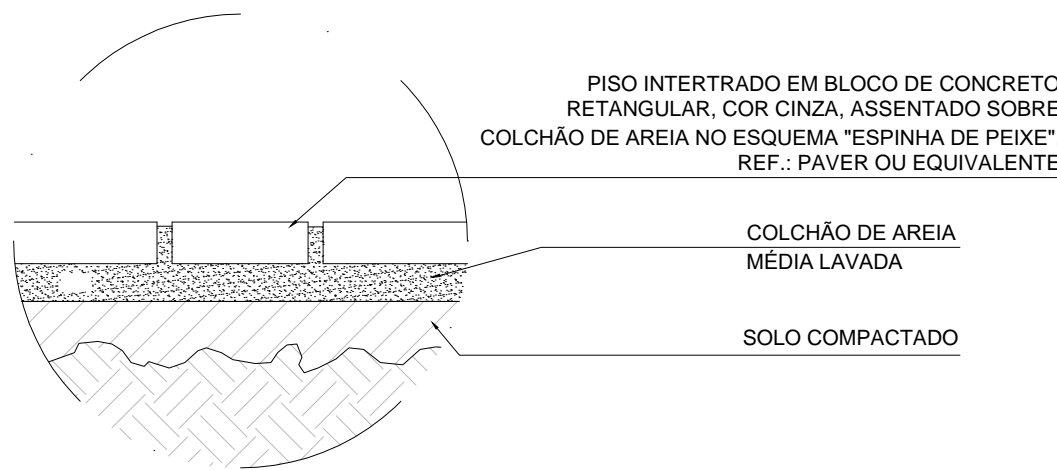

DETALHE 03 - PISO INTERTRAVADO
ESCALA 1/10

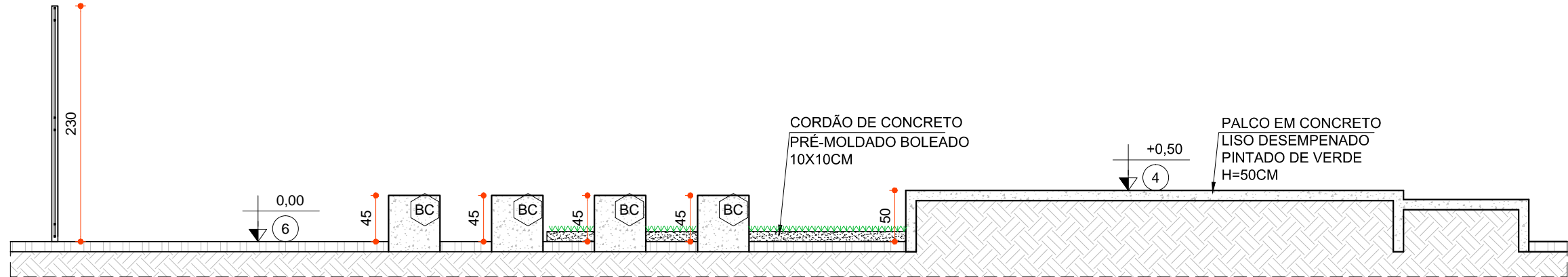

CORTE AA
ESCALA 1/50

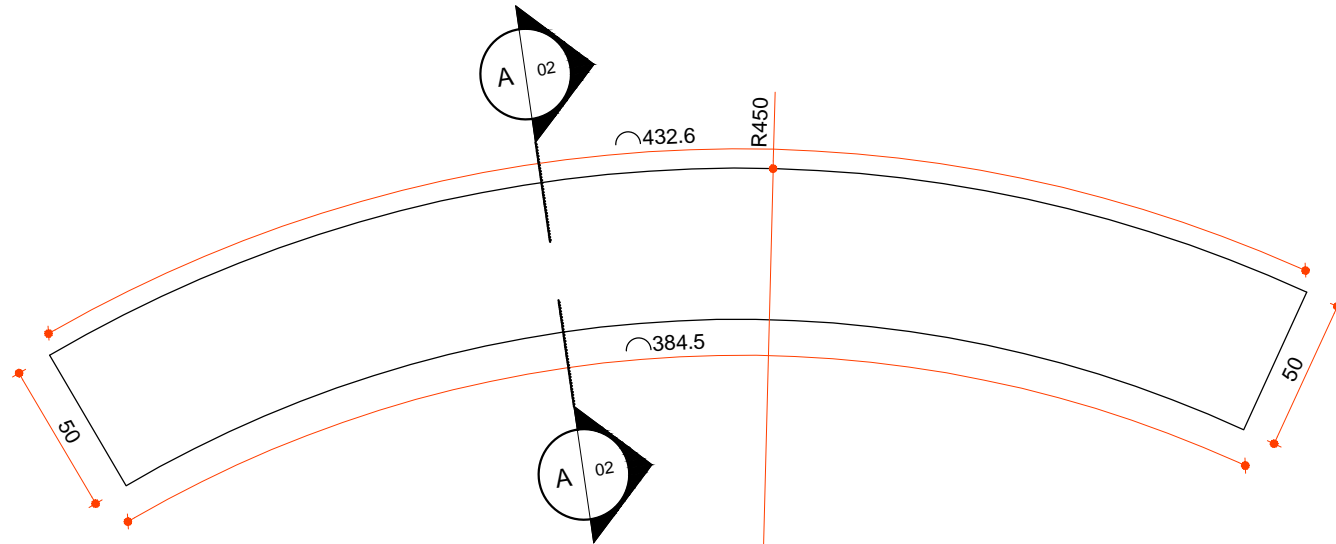

DETALHE BANCO TÍPICO 01
PLANTA BAIXA - BANCO DE CONCRETO
ESCALA 1/25

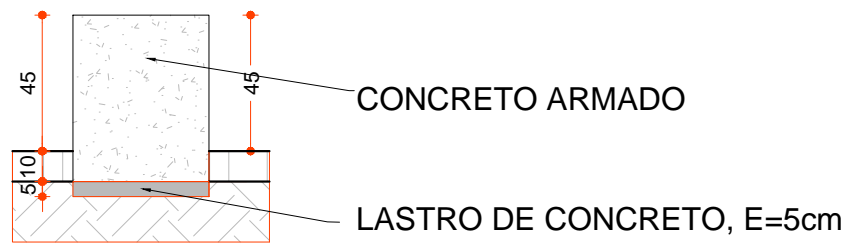

DETALHE BANCO TÍPICO 01
CORTE AA - BANCO DE CONCRETO
ESCALA 1/25

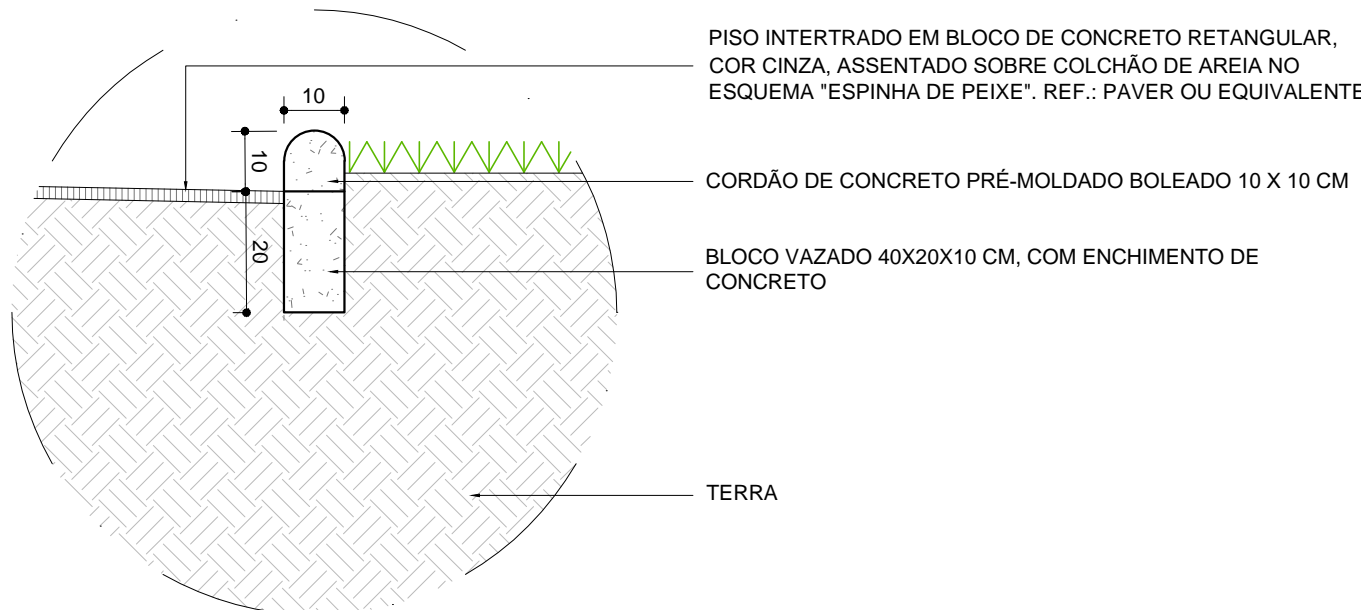

DETALHE 02
CORDÃO DE CONCRETO BOLEADO
ESCALA 1/ 12.5

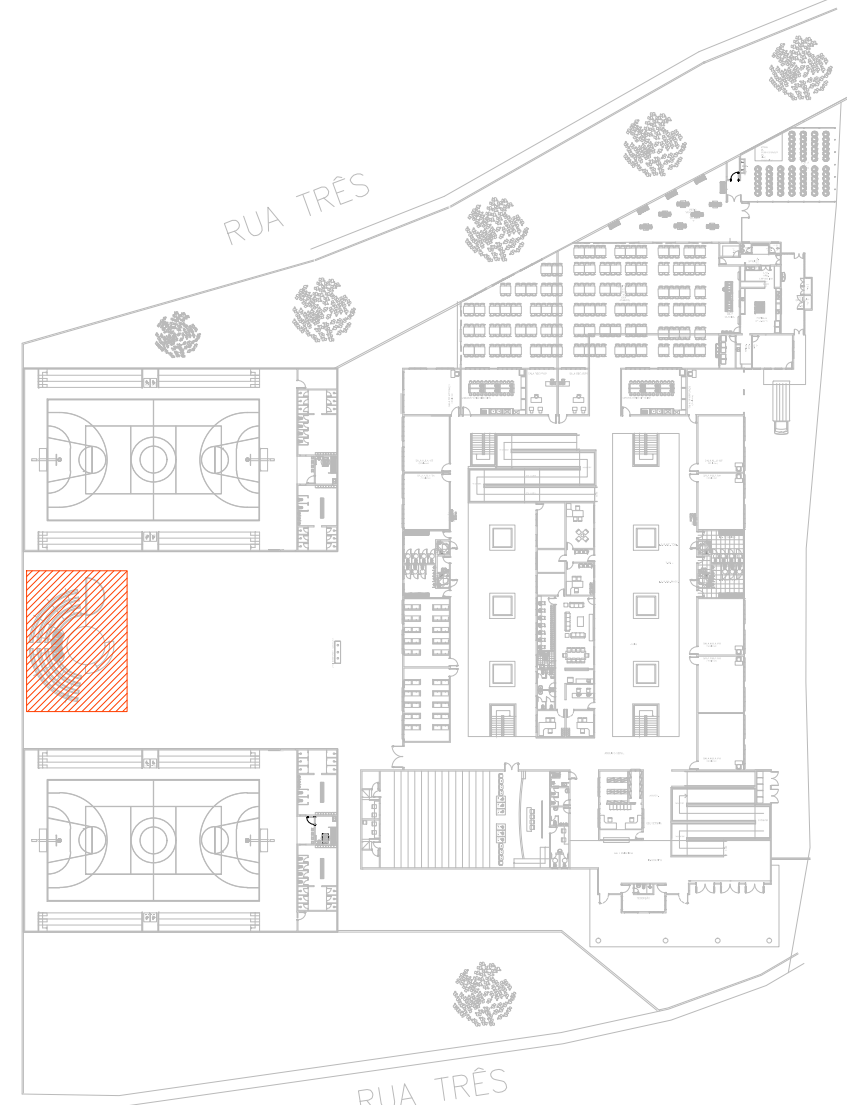

MAPA CHAVE
ESCALA 1/1000

ESPECIFICAÇÕES

VER ESPECIFICAÇÕES COMPLETAS NO MEMORIAL DESCRITIVO

PISO

1	PISO EM MARMORITE E=8MM, COM JUNTAS DE DILATAÇÃO PLÁSTICA
5	GRAMA ESMERALDA
6	PISO EM TUIJO INTERTRAVADO 20X10X6 CM, COR NATURAL
4	PISO EM CONCRETO LISO DESEMPENADO E FELTRADO PINTADO DE VERDE

RODAPÉ

1	RODAPÉ EM MARMORITE, H=10CM
---	-----------------------------

PAREDE

1	PAREDE EMASSADA COM MASSA ACRÍLICA, E PINTADA COM TINTA ACRÍLICA, COR: BRANCO NEVE
---	--

DIVERSOS

SO	SOLEIRA EM GRANITO CINZA, ANDORINHA, ESP.:2CM, ACABAMENTO POLIDO NAS FACES EXPOSTAS
EV	ELEMENTO VAZADO QUADRICULADO, COM 1 FURO, ACABAMENTO NATURAL, MEDIDAS: 10x10x20cm, REF.: COB, 1003, NEOREX OU EQUIVALENTE.
BC	BANCOS DE CONCRETO LISO DESEMPENADO E FELTRADO, PINTADO DE VERDE.
CD	CORRIMÃO DUPLO, INSTALADO NA PAREDE, H=92CM E 70CM, EM TUBO REDONDO DE AÇO GALVANIZADO Ø1.1/2", ESP.=12MM, ACABAMENTO: PINTURA EM ESMALTE BRILHANTE, COR VERDE FOLHA, SOBRE FUNDO EM ZARÇAO, REF.: SUVINIL OU EQUIVALENTE.

NOTAS

OBSERVAÇÕES GERAIS:

- 1 - CONFERIR MEDIDAS NO LOCAL
- 2 - NÃO UTILIZAR ESCALA SOBRE PAPEL
- 3 - EM CASO DE CONFLITO DE COTAS, PREVALECE A DO DESENHO DE MAIOR ESCALA
- 4 - EM CASO DE DÚVIDAS, CONSULTE SEMPRE O RESPONSÁVEL TÉCNICO
- 5 - REPRODUÇÃO TOTAL OU PARCIAL DESTES DESENHOS É PROIBIDA, DIREITOS AUTORAIS, RESERVADOS DE ACORDO COM A LEI FEDERAL 9.610 DE 19 FEVEREIRO DE 1998

REVISÃO	DESCRIÇÃO	TIPO	ELABORADO	VERIFICADO	DATA
00	EMIÇÃO INICIAL	EXE	FGAC	ICGL	04/2020
01	EMIÇÃO INICIAL	EXE	RMR	ICGL	09/2020

TIPOS DE EMISSÃO	ATP - ANTEPROJETO BSC - BÁSICO EXE - EXECUTIVO	APV - APROVADO PCT - P/ CONSTRUÇÃO ASB - "AS BUILT"	CNC - CANCELADO
------------------	--	---	-----------------

PROJETA	PROJETA CONSULTORIA E SERVIÇOS
ENGENHARIA	ALAMEDA OSCAR NIEMAYER, Nº500, SALAS 503 E 507 - VALE DO SERENO NOVA LIMA-MG - CEP: 34.000-056 TEL.: (31) 3347-4405 / (31) 3347-7079 / (31) 3571-1920 EMAIL: contato@grupoprojetosengenharia.com.br

PREFEITURA MUNICIPAL DE CONGONHAS	REALIZAÇÃO:
RUA PRESIDENTE JUSCELINO KUBSCHEK, Nº135 - CENTRO CONGONHAS-MG - CEP: 36.415-1000 TEL.: (31) 3731-1300	

PROJETO ARQUITETÔNICO DA NOVA ESCOLA FORTUNATA

RUA TRÊS, S/N, CONGONHAS-MG

PROJETO DE ARQUITETURA

AUTORIA DO PROJETO:	CONTRATANTE DO PROJETO:
ISABELA CRISTINA GONÇALVES LACERDA CAU - A170973-9	RESPONSÁVEL DA CONTRATANTE

DATA:	ESCALA:	CÓDIGO:
SETEMBRO/2020	INDICADA	PRJ-ARQ

TÍTULO DOS DESENHOS:	PRANCHA:
AMPLIAÇÃO PALCO DE ARENA	30/33

DIREITOS AUTORAIS RESERVADOS; PROIBIDO REPRODUÇÃO, DIVULGAÇÃO OU ALTERAÇÃO SEM ORDEM EXPRESSA DO AUTOR.

TÍTULO DOS DESENHOS: PRJ-EXE-ARQ-CGN-NEF-0506-REV01