

LEGENDA	
EXTINTORES	ABRIGO PARA EXTINTOR DE INCÊNDIO
	EXTINTOR Pó BC CAPACIDADE EXTINTORA: 20-B-C
	EXTINTOR Pó ABC CAPACIDADE EXTINTORA: 3-A-40-B-C
SISTEMA DE HIDRANTES	HIDRANTE DUPLIO
	HIDRANTE DE RECALQUE
	BOMBA DE HIDRANTES
	ACIONADOR DE BOMBA DE INCÊNDIO (BOTÃO TIPO LIGA-DESLIGA)
	RESERVATÓRIO DE INCÊNDIO
	TUBULAÇÃO DA REDE DE HIDRANTE
SISTEMA DE ALARME	TUBULAÇÃO QUE SOBE
	TUBULAÇÃO QUE DESCE
	REGISTRO DE GAVETA
	VÁLVULA DE RETENÇÃO
SISTEMA DE ALARME	AVISADOR SONORO TIPO SIRENE
	ACIONADOR MANUAL DO SISTEMA DE ALARME
	BATERIA DO SISTEMA DE ALARME
SINALIZAÇÃO (USUÁRIOS DE DEFICICIÊNCIA FÍSICA)	PONTO DE ILUMINAÇÃO DE EMERGÊNCIA
	SÍMBOLO PARA IDENTIFICAÇÃO EM PLANTA BAIXA, CÓDIGO E DIMENSÕES CONFORME NT-12 TAB. 4 (ANEXO A)
SINALIZAÇÃO (USUÁRIOS DE DEFICICIÊNCIA FÍSICA)	CENTRAL DE GLP
	SAÍDA FINAL DA ROTA DE FUGA
ROTA DE FUGA	DIREÇÃO DO FLUXO DA ROTA DE FUGA

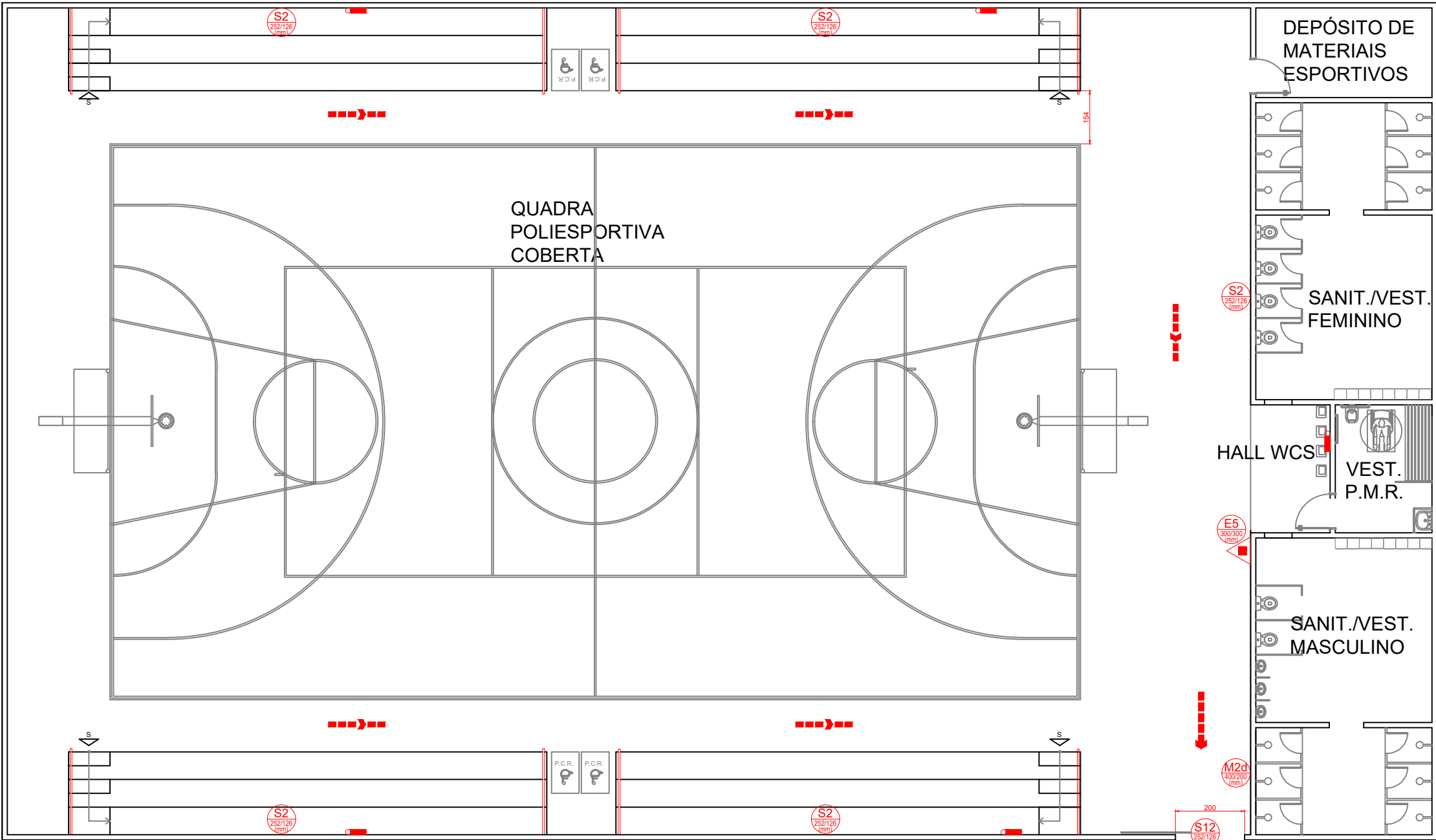

PLANTA - QUADRA 1  
ESCALA 1:100  
ÁREA CONSTRUÍDA: 987,93m²  
CLASSIFICAÇÃO: CENTRO ESPORTIVO - F3

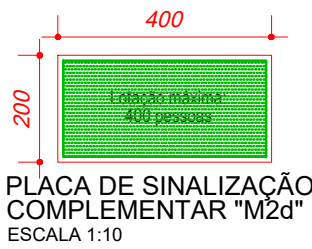

PLACA DE SINALIZAÇÃO COMPLEMENTAR "M2d"  
ESCALA 1:10

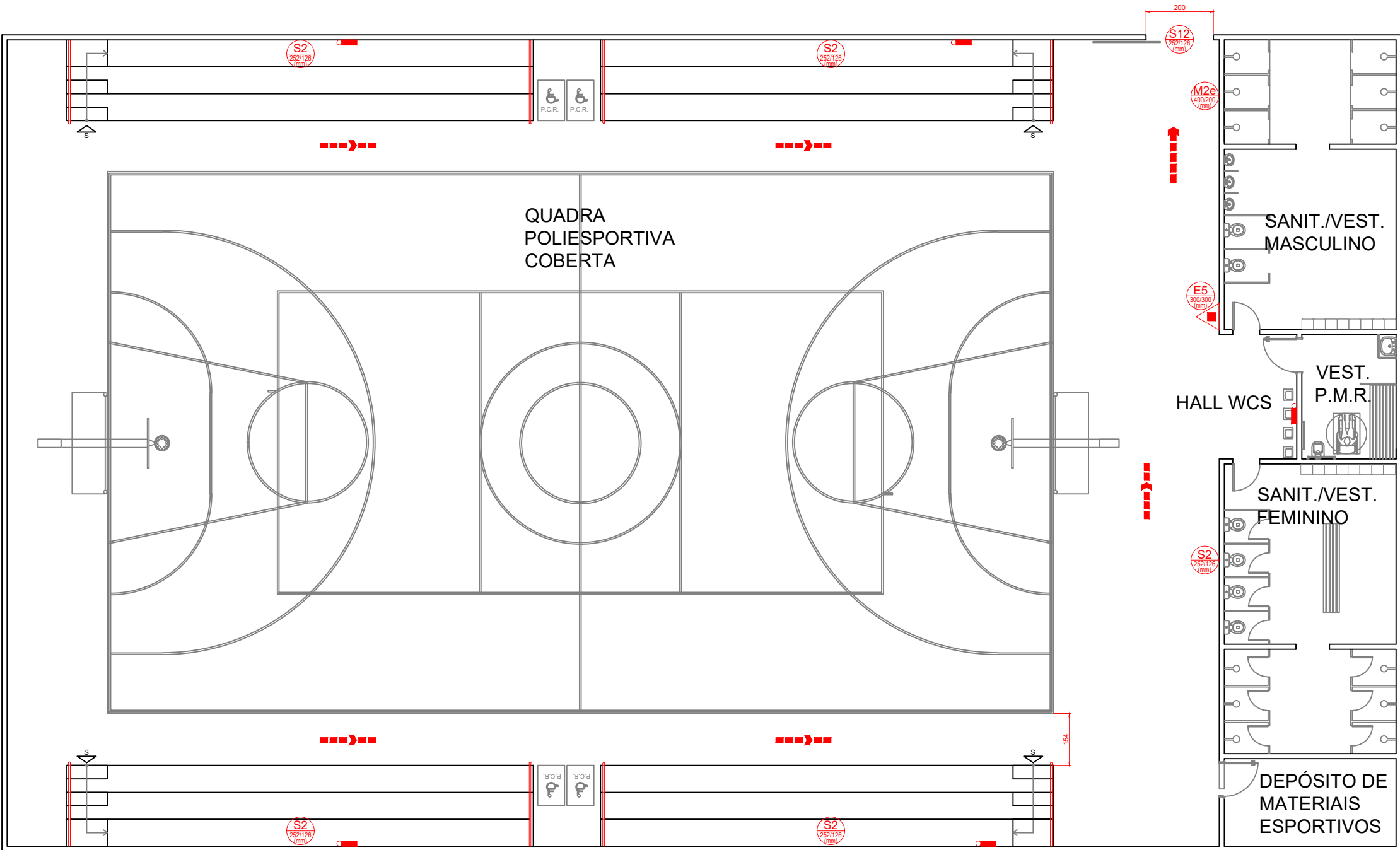

PLANTA - QUADRA 2  
ESCALA 1:100  
ÁREA CONSTRUÍDA: 987,93m²  
CLASSIFICAÇÃO: CENTRO ESPORTIVO - F3

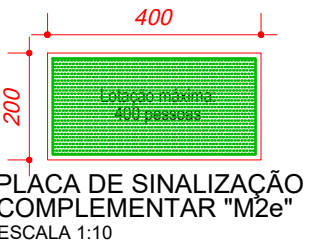

PLACA DE SINALIZAÇÃO COMPLEMENTAR "M2e"  
ESCALA 1:10

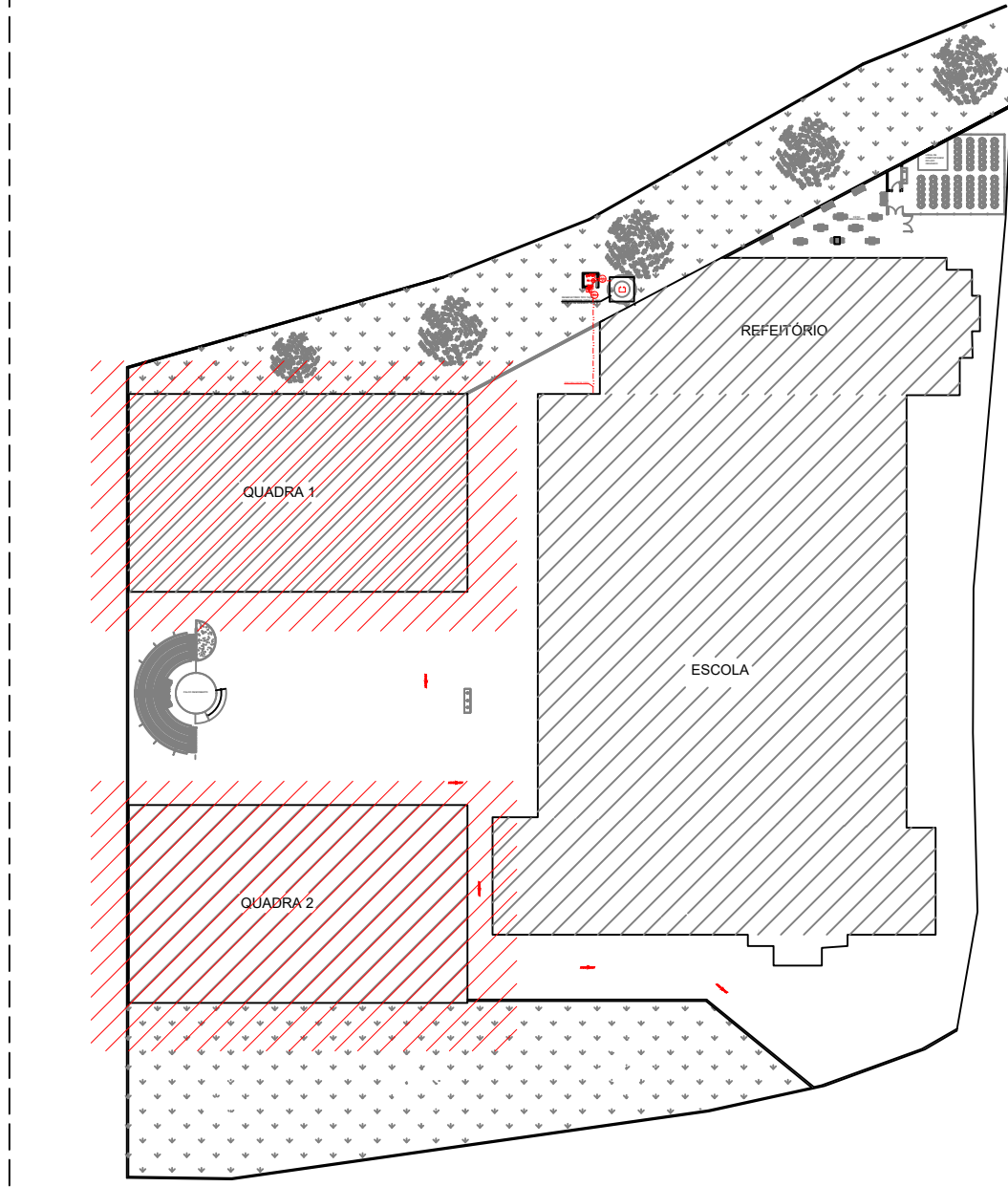

MAPA CHAVE  
SEM ESCALA

NOTA POPULAÇÃO QUADRA

A POPULAÇÃO QUE USARÁ OS ESPAÇOS DENOMINADOS COMO "QUADRA" SERÁ A POPULAÇÃO QUE UTILIZA A ESCOLA, PORTANTO NÃO FOI SOMADO NO CÁLCULO DE SAÍDA POPULAÇÃO DESSES AMBIENTES PORÉM A CAPACIDADE MÁXIMA DESSES LOCAIS É DE 400 PESSOAS EM CADA QUADRA.

OBSERVAÇÕES					
OBSERVAÇÕES GERAIS:					
REVISÃO	DESCRIÇÃO	TIPO	ELABORADO	VERIFICADO	DATA
01	EMISSÃO INICIAL	BSC	GERSON JUNIOR	MARCELO VASCONCELOS	25/03/2020
TIPOS DE EMISSÃO		ATP - ANTEPROJETO BSC - BÁSICO EXE - EXECUTIVO	APV - APROVADO PCT - PI CONSTRUÇÃO ASB - "AS BUILT"	CNC - CANCELADO	
ELABORAÇÃO: <b>PROJETA</b> PROJETA CONSULTORIA E SERVIÇOS ALMEIDA 3508 HOMER, 1500, SALAS 202 E 207 - JARDIM DO BOM DIA NOVA LIMA-MG - CEP: 36.095-056 TEL: (31) 3342-4405 / (31) 3342-1079 / (31) 3371-1920 EMAIL: contato@projetaconsultoria.com.br					
REALIZAÇÃO: PREFEITURA MUNICIPAL DE CONGONHAS AVENIDA ALBA KUBITZKY, 1577A - CENTRO CONGONHAS-MG - CEP: 36.412-000 TEL: (31) 3371-1300					
SISTEMA DE PREVENÇÃO E COMBATE A INCÊNDIO NOVA ESCOLA FORTUNATA					
PROJETO DE PREVENÇÃO E COMBATE A INCÊNDIO					
AUTORA DO PROJETO: DANIELA VITOR SILVA CRB - 98381/0			CONTRATANTE DO PROJETO: RESPONSÁVEL DA CONTRATANTE		
DATA: MARÇO/2020		ESCALA: INDICADA		CÓDIGO: PRJ-PCI	
TÍTULO DOS DESENHOS: PLANTA - QUADRAS				FOLHA: 04/08	
DIREITOS AUTORAIS RESERVADOS. PROIBIDO REPRODUÇÃO, DIVULGAÇÃO OU ALTERAÇÃO SEM EXPRESSA PERMISSÃO DO AUTOR.					