

Congonhas

Ofício nº 010/2025 – Secretaria Municipal de Segurança Pública e Trânsito

Para: Câmara Municipal de Congonhas

Averaldo Pereira da Silva - Vereador

Em atenção ao ofício nº 08/CMC/GAP/25, informamos que a Defesa Civil realizou vistoria na Igreja Santo Antônio, localizada à Praça Santo Antônio S/n, Bairro Joaquim Murtinho e não foi identificado nenhum risco de desabamento, conforme relatório em anexo.

Atenciosamente,

Congonhas, 04 de fevereiro de 2025.

José Roberto da Costa
Secretário de Segurança Pública e Trânsito.

Câmara Municipal de Congonhas



PROTOCOLO GERAL 139/2025
Data: 06/02/2025 - Horário: 09:22
Legislativo



PREFEITURA MUNICIPAL
SECRETARIA DE SEGURANÇA PÚBLICA
E TRÂNSITO
DIRETORIA DE SEGURANÇA SOCIAL
COORDENADORIA PROTEÇÃO E
DEFESA CIVIL



Nº064/2025

Nº Registro de atendimento:-

Data: 04/02/2025.

Endereço: Praça Santo Antônio – s/n – Joaquim Murinho

Solicitante: Averaldo

Número de moradores:

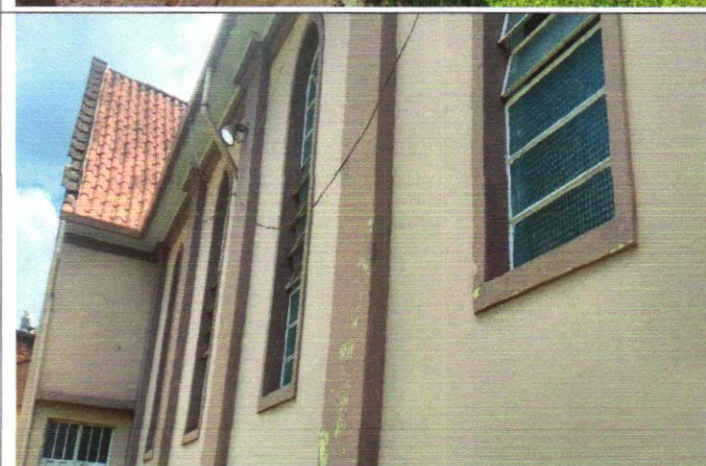
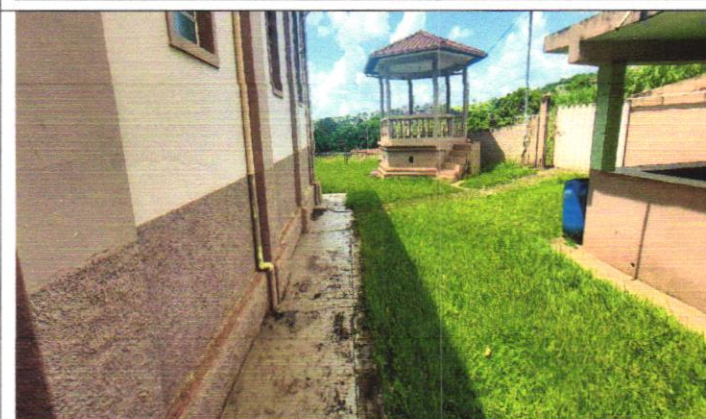
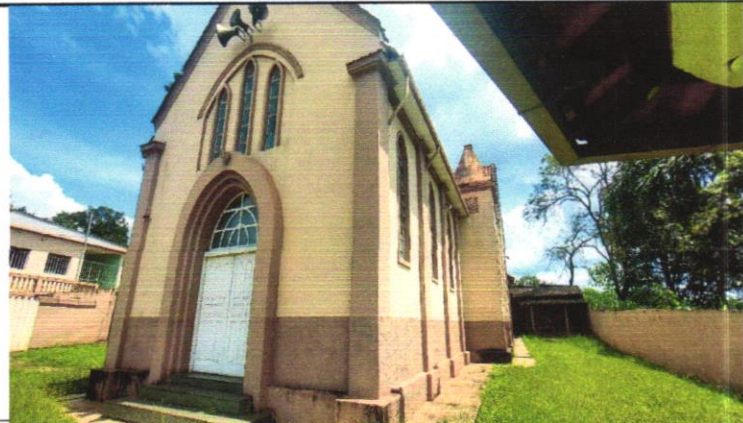

Wagner Cordeiro Matosinhos
Coordenador de Defesa Civil

Mauro Lúcio J. de Oliveira
Diretor de Defesa Civil



PREFEITURA MUNICIPAL
SECRETARIA DE SEGURANÇA PÚBLICA
E TRÂNSITO
DIRETORIA DE SEGURANÇA SOCIAL
COORDENADORIA PROTEÇÃO E
DEFESA CIVIL



Nº064/2025

Nº Registro de atendimento:-

Data: 04/02/2025.

Endereço: Praça Santo Antônio – s/n – Joaquim Murtinho

Solicitante: Averaldo

Número de moradores:

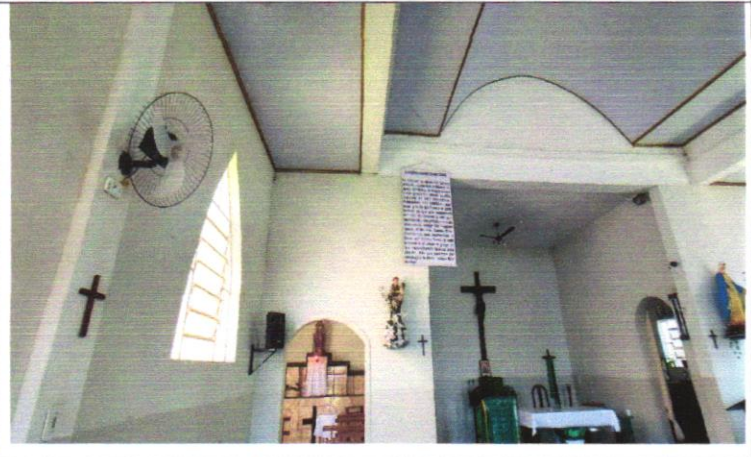
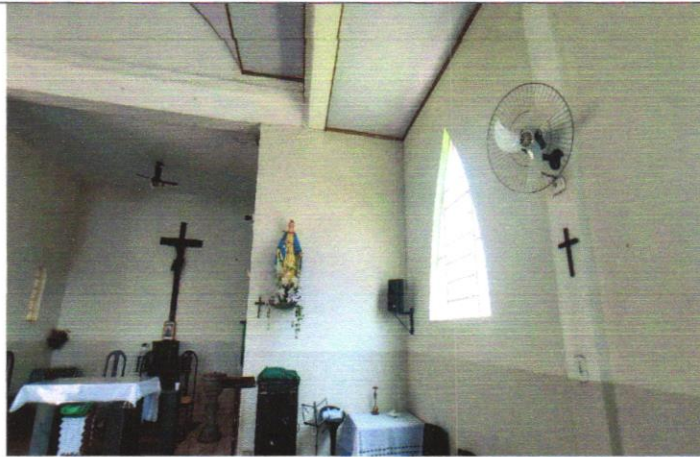
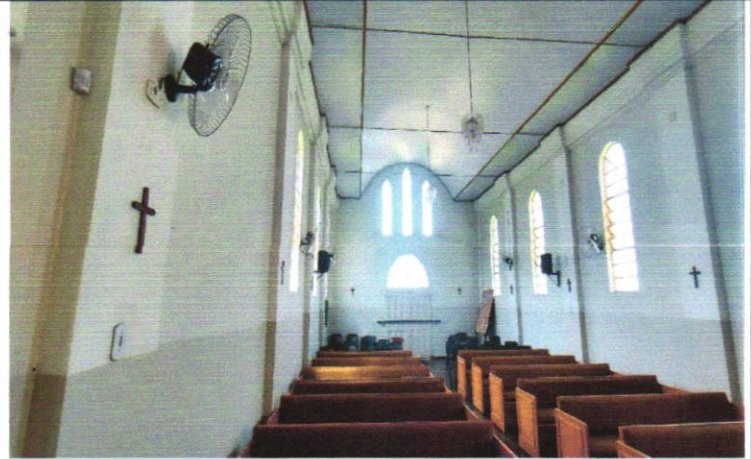

Wagner Cordeiro Matosinhos
Coordenador de Defesa Civil

Mauro Lúcio J. de Oliveira
Diretor de Defesa Civil



PREFEITURA MUNICIPAL
SECRETARIA DE SEGURANÇA PÚBLICA
E TRÂNSITO
DIRETORIA DE SEGURANÇA SOCIAL
COORDENADORIA PROTEÇÃO E
DEFESA CIVIL



Nº064/2025

Nº Registro de atendimento:-

Data: 04/02/2025.

Endereço: Praça Santo Antônio – s/n – Joaquim Murtinho

Solicitante: Averaldo

Número de moradores:

Relatório A Defesa Civil compareceu para vistoria na Igreja de Santo Antônio ao endereço Praça com o mesmo nome s/n, Joaquim Murtinho. A parte estrutural da Igreja se encontra em bom estado conservação, faltando algum vidro, porém sem a presença de rachaduras e ou trincas, exceto no piso de acesso entre portão de entrada e a porta principal que apresenta algumas trincas por dilatação, também o mato está precisando ser retirado. Na lateral esquerda da igreja tem uma área e um muro de divisa com o Rio Bananeira, esse é um ponto de maior atenção, pois não tem muito solo entre eles, porém não apresenta risco iminente, além de nível topográfico bem elevado da igreja em relação ao rio. Na presente data, não identificamos nenhum risco aos fieis e demais pessoas que circulem pelo local. A Defesa Civil se coloca à disposição para maiores esclarecimentos que se fizerem necessários. RESPOSTA AO OFÍCIO Nº08/CMC/GAP/25.

Wagner Cordeiro Matosinhos
Coordenador de Defesa Civil

Mauro Lúcio J. de Oliveira
Diretor de Defesa Civil